（大清郵政特局准掛號認爲新聞紙類）（明治四十一年四月二十一日第三種郵便認可）

大清宣統元年己酉三月十八日共四張

本館定報價目

每份售大洋一分四釐

中國境內 全年逐日寄大洋七元二角 半年三元六角

日本 全年八元四角 半年四元二角

外國 全年十二元 半年六元 報費先惠 郵票不收

申報

告白刊例

論前兩行起碼每行以第一版爲準第一日每行七角半第二日起每行五角半多則撥行照算後幅長行二百字起碼短行五十字起碼多則均以十字遞加第一日每字九釐第二日至第七日每字三釐第八日以後每字二釐半

西曆一千九百九年五月七號禮拜五

本館開設望平街第一百六十三號　第一萬三千二十二號　德律風第九十五號

本館代售集成圖書公司大版念四史光緒東華錄半價預約券如欲購者請至本館帳房定取可也

申報館謹告

廣周昌記老棧客人徐爾文聲明

余自本月初八日由杭來申應英租界山西路祥興里周昌記老棧樓下第五十號大餐內因於十一日之三句鐘起身小便劃取火柴吃香烟大約遺火被褥致燃及張子當即喊救經棧中司事等幫全撲滅幸未延及屋宇並房內器具惟事爲西捕查見飛報捕房捕房以該棧保有火險致生疑竇並登列各報稱周昌記客棧失火而不肖之徒即借此而捏造謠言攔阻客商實則該棧並未燎原該棧現已平靜如何照常招寓客商余因自不小心致既累乘廡客受此虛驚又復敗壞該棧名譽深抱不安故特登申報特報新聞時事中外神州各報聲明祈往來客商仍舊照常往住切勿聽信謠言致受欺騙爲幸

杭州人徐爾文告白 36

佛教公會告白

近日屢聞有人借本會之名在外招搖生事甚至尋常一書函一字條亦捏用本會字樣此一異也又有恫嚇僧寺之詞任情誣蠛投呈本會並稱已刻傳單或將登報者此又一異也總之人心不古怪怪奇奇對之眞可噴飯查本會定章如會中得賄一罰十十罰百百罰千倘有人查得通知會中確有實據者分予以罰款之半其各僧寺除認捐同岑學堂經費外概無他捐倘有恫嚇詐騙等書函只准報告會中聽候調查評議不准私付銀錢轉蹈情虛之弊違者公同議罰以上各節恐會外人及新入會者或未周知用特再爲申明至報告事件概交西門內關帝廟本會事務所函中如寄他處與本會無涉

會董姚志梁陳潤夫林景周仝啓 戊38

江蘇教育總會遷移廣告

准於三月二十四日遷入西門外小菜場西首林蔭路對面新建會所內 53

痌瘝在抱

羅煥章大善士樂助句容保嬰局捐洋二千元席君渭賓洋二千元不書名洪君廷珍念洋五十元吳君仁佐樹德堂完善洋五十元東海、滿子仙鎮明堂君各洋念元十梓街西小濟胡以內無民氏洋十元朱君建候洋十五元楊君雨記胡君蘅堂各洋十元陳君子彬盛君賢生呂君季棚無名氏各洋五元百忍堂趙君漢文雷氏各洋二元周君炎廷求次子病愈洋六元隱名氏洋一元錢一百三十文魏君一洋一元保赤功崇莫名紉感竊思溺嬰陋習所在多有而以句容等處爲尤甚現在造端伊始需欵正繁所望好施君子量力佽助俾竟全功是所切禱謹登報佈聞

上海仁濟善堂董事陳作霖朱佩珍嚴彬焦發昱施則敬劉芬同謹誌 37

上海三馬路新開 景福綢緞局擇于三月廿四日先行交易特此廣告

戊24

通州廣生機器榨油有限公司定期開股東會廣告

本公司創辦六年成效已著惜西廠機式較小餅樣出數皆不能與東廠一律爲爲缺點亟應擴充資本換置新機以求進步而益利源茲擇於四月初三日在本公司開第一次大會是否一切仔股

諸君幸早 惠臨爲勝企盼 此啓

總工程局爲內地自來水集股開會廣告

啓者敝局奉 道憲照會以內地自來水公司由大司官收回交地方紳商集股承辦現定三月二十一日午後一時借南市新舞臺開會籌議集股事宜務祈各團體各業各段各區各會董事是日撥冗惠臨不勝盼禱

上海總工程局總董李鍾珏 李厚祐 郁懷智 王震 曾鑄 謹啓 19

日清公司特別廣告

啓者本公司岳陽丸南陽丸襄陽丸三輪船於三月初十日即西曆四月念九號禮拜四以襄陽爲始在上海虹口東洋公司碼頭開往漢口自後每逢禮拜一禮拜四該三輪常川停泊于該碼頭以利搭客裝卸貨物起見因而特別改良如蒙貴客賜顧請移玉至該碼頭可也恐一時未及週知爲特登報佈聞

日清公司啓

近世海戰史 價洋三角

海軍 價洋八角

慨自風雲忽變西力東侵黃白競爭靡所底止列強政策孜孜日務有所謂恐怖主義者有所謂干涉主義者太平洋滾滾之潮流狂嘯一聲而偏傳於東亞憂國之士撫且驚曰二十世紀者世界海軍力膨漲時代也我國甲午以前兵輪蔽甲亦稍稍壯觀矣及豐島一蹶不振焉罔焉○○天子登○○攝政王勵精圖治首以興復海軍爲急務於南北洋勘測港灣先從慶遠池書手古厥成功定有指顧間矣雖然前事不忘後事之師不有前淵易資考覈本公司出版書中有近世海戰史及海軍兩書足爲此事研究之資料急宜付手民公諸同好匡時君子其各手置一編乎

◉總發行所上海棋盤街集成圖書公司啓 戊12

寶山商輪公司代收股款處

鎮海 鎮餘莊

奉天 商會

杭州 乾大莊 恒豐 豫和莊 元大莊 保豐潤號

蘇州 裕蘇 司

吳淞 萬隆鎮 布號

鎮江 順裕 記蘇 寺司

蕪湖 順記號

九江 順記號

上海南市 安康莊 元大亨莊 晉餘莊 久大慎記 元昌參號

漢口 大慶元票號

天津 老順記號 大慶元票號 源豐潤號

上海北市 源吉莊 宏大莊 會餘莊 兆豐莊 鴻厚莊 和康莊 晉和莊 升大莊 鈞康莊 四明和烟公行所

北京 恒利號 源豐潤 大慶元

烟台 合順

營口 可燒

厦門 源豐潤

南京 裕日承 本茂 神順

寧波 美昌 順號 元升莊 洋布公所 源康莊 讓和莊 寶餘莊 天和莊 成恒莊 隆莊

46

城鎮鄉地方自治章程要義 出版

上年奉 旨頒布城鎮鄉地方自治章程一百十二條選舉章程八十一條較諮議局章程尤繁密有提綱挈領之書未易著手嚴暢王君著要義一編並載章程原文言簡意賅合辦自治之用凡有選民資格及有監督地方自治之責者人手一編自能洞貫自治方法每冊二角五分

上海商務印書館啓 戊1

失據廣告

去年臘月十三日余同徐泉孫乘午車赴岸山行經南翔站失去黑皮包一個內有鈔票現洋二百九元銀角銅元等件並有洪東伯憑中韓韶笙崔小圃向志成信紙借帶漕平銀五百兩字據一紙閶門外南濠南水弄口洪姓執業契一紙老紅契兩紙又洪晏發期到豫和莊洋五百二十元票一紙細帳一紙此兩據均已交割清楚又鈞閣借价人銀二百四十兩據一紙又洋一百四十五元據一紙均由余經手一併遺失當即分禀上海嘉定吳縣暨南翔司各衙門等立案至今未獲除已知照各原主幷函知韓韶笙立案作廢外尤恐此等契據誤落匪手展轉抵押致生糾葛或受愚弄特再廣告聲明作廢或有拾得亦屬無用若寄至蘇州十全街如意弄口永定崔公館自當酬謝洋十元聊表余疎失之歉忱此佈

崔小圃告白

漢冶萍總公司照章發息廣告

本公司第一次股東大會訂定三月二十七日業已登報週知大會竣事照章發息請各股東於三月底憑持息單至斜橋總公司支取其僅執收照者務望即來換票爲盼專此敬請 公鑒

華安水火保險有限公司第三屆發給官利廣告

本公司茲値第三屆發息計自光緒三十四年三月至宣統元年二月初十日止官利八釐照常例於四月初一日爲始一律發給屆時務請諸君持息單至本公司收取本屆紅利經各董公議悉數歸入公積以厚資本並此聲明 伏祈 公鑒

商辦漢冶萍煤鐵廠礦有限總公司定期開股東會廣告

本公司章程股東大會一年一次在每年三月發給利息之前百股以上者用函告其餘登報通知到會股東均有發議權因事不能到會可發表意見先期函知本公司其未能議決事件得延長會期以三日爲限本語刊章程在 公鑒查商辦公司以上年二月十一日奏准奉 旨之日爲成立期一年屆滿前股已招優先普通併計一千餘萬元應將廠礦成蹟華洋銷路本年預算上年收支由總協理逐一宣布茲擇於三月廿七日一句鐘在上海靜安寺路斜橋本公司開第一次大會已換股者憑股票未換股者憑收照先期至本公司取入場劵屆期屆 駕莅臨會議一切爲勝企盼謹此廣告特聞 公鑒

寧波和豐紗廠開股東會並發息廣告

本公司定於三月二十日兩句鐘在本廠開尋常股東會請諸君屆期蒞議爲盼 並 戊申年官利定四月初一日起照章給發請在股諸君屆期携帶息摺來廠收取隨送紅賬以憑查核此佈

候選道朱葆成以革員黃作元仍行盤踞滋鬧聳婦抗藐稟乞嚴究等情奉督憲批

查已革邱縣黃作元前經沈前護院究以設場局賭引誘良家子弟輕則失業重則破家奏參革職並驅逐回籍奉 硃批着照所請欽此欽遵在案乃該革令黃作元竟敢希圖訟索縱令婦女在該員家內盤踞拚鬧迭經該員暨司府公呈西臬兩司嚴札府縣勒令携眷回籍該革令仍縱令盤踞如故且延至五月之久成如所禀形同痞棍難免不別滋事端飭府縣由司督飭府縣立將該革令黃作元幷其家屬遞驅逐回籍倘再違延或仍在朱道家內拚鬧即行遞解回籍毋任抗違以儆官邪除行西臬兩司外仰南昌府督同南新兩縣遵照辦理並將遵辦情形稟報查考禀抄發抄案存 閏二月二十五日

日本郵船會社代理南滿洲鐵路公司輪船廣告

啓者由上海開往大連專運南滿各埠貨件搭客荷蒙諸貴客喜愛妥便迅速茲期推廣特添走輪船一艘名西京丸其客艙完備裝貨舒齊與神戶丸相仝嗣後每一禮拜內開船只逢禮拜四西京丸開禮拜日神戶丸開 貴客賜顧新早臨爲盼

日本郵船會社謹啓

漢口裕號綢緞平盤廣告

每兩五錢 九絲熟羅每兩九錢 線春每兩五錢二分 春紗每兩六錢四分 杭緞 杭寧 摹本 及各貨名目繁多不及備載一例照平盤剪此佈

小號開設漢鎮集稼嘴後小夾街數十餘年貨真價實久蒙仕商賜顧推廣生意現値商務興同行未小號意圖推廣生意特從閏月廿日起各貨一律平盤以比較而招徠今將貨價載明於後以表誠實無欺恐未周知特此廣告 杭紡每兩四錢 湖縐

409

錫金錢業廣告

錫邑向由大通公司運寄銀洋於市鎮另立收發處以便提送本月初接該公司傳單謂鐵路落成將收發處移駐車站與市面商遙濟經曠野保送銀洋設匪起如各埠車寄銀洋到錫不提收如委寄亦不代理敝同業爲鄭重保險起見請各注意爲荷

上海義源成洋貨號廣告

本號開設在法大馬路已數十年於茲矣專志講究門莊所備貨品莫不挑選精良故得仕商惠顧名聞遐邇茲念商戰劇烈苟不推陳出新恐無以標奇立異爰於三月十六日爲始添備各種新奇花色從茲益有美備無品不真而定價復格外克己以饜購者之心幸仕商試一光顧庶知所言之不謬也

漢口新開形章綢緞顧繡抄莊擇于三月三日開張

治更事貨則花樣翻新並無陳貨價則格外克己以廣招徠用特廣告即希精求 請君惠臨交易當知敝號祇爲 賜顧推廣起見決非徒託空言也此佈

本號開設漢鎮集稼嘴後小夾街專辦各省造織綢緞及各宗新式綢緞花色者僱備揀選精良者於本年正月吉日先行交易貨真價實早蒙 仕商賜顧遠近馳名今當新張

上諭

監國攝政王鈐章　三月十七日內閣抄奉

上諭德宗景皇帝梓宮奉移山陵饗奠禮成所有恭辦喪禮之禮親王世鐸睿親王魁斌喀爾喀親王那彥圖奉恩鎮國公度支部尚書載澤禮部尚書溥良內務府大臣繼祿增崇均能恪恭將事着各賞加三級恭辦喪禮之大學士世續協辦大學士鹿傳霖因留京辦事未派恭送亦均着賞加三級禮部民政部堂官除溥良業經賞加三級外禮部侍郎寶熙郭曾炘民政部尚書肅親王善耆侍郎烏珍林紹年及承辦喪禮之內務府堂司各官暨禮部民政部司官辦理一切悉臻妥協俱各賞加二級各衙派出蘆殿管營等官各賞加一級恭送梓宮及隨從皇太后赴陵之文武大小官員侍衛章京等來守護陵寢大臣奎璞溥霱總兵希廉均着賞加一級守護梁格莊行宮之拜唐阿兵丁並隨從皇太后之各營兵丁均賞給半月錢糧以示朕推廣仁施至意該部道欽此

上諭德宗景皇帝梓宮奉移山陵所有各衙派出蘆殿管營等官已於旨均賞加一級其蘆殿管營大臣兩欽善豫着加恩再各賞加一級其所管護營兵丁均著賞給半月錢糧欽此

上諭鑾輿衛恭請德宗景皇帝小昇轝之校尉及內務府僱備夫役俱着加恩每名賞銀一兩由廣儲司給發欽此

上諭本月十二日奉移德宗景皇帝梓宮所有修道之步甲著每名賞給半月錢糧欽此

上諭德宗景皇帝奉移山陵沿途恭請大轝之直隸僱備民夫著加恩賞

銀八千兩即在廣儲司動支交楊士驤分別給領欽此

上諭德宗景皇帝梓宮奉移山陵所過橋梁道路皆歷年輦路經行萬姓瞻依之地宜加渥澤用廣恩施著將沿途經過之宛平良鄉涿州房山淶水五州縣地方本年地丁錢糧蠲免十分之五易州蠲免十分之七該部遵諭速行欽此

上諭德宗景皇帝梓宮奉移山陵沿途州縣方春東作正麥苗滋長之時所有由京至易州一帶經過地方除隙地不計外凡有平毀麥田者着再加恩每畝賞給銀一錢俾農民購買耔種補植新禾即於直隸藩庫節年耗羨款內動支給由覈實報銷欽此

上諭德宗景皇帝梓宮暫安觀德殿所有守衛景山內外之護軍營兵丁及內務府三旗兵丁步軍統領衙門兵丁等均着加恩每名賞給半月錢糧民政部警兵每名賞給半月薪餉該衙門知道欽此

上諭隆裕皇太后躬送德宗景皇帝梓宮奉移山陵直隸大小官員辦理一切差務均屬妥協總督楊士驤及辦差文武大小員弁著加恩各賞加一級所有沿途當差兵丁著加恩賞給一月錢糧該部知道欽此

上諭連日恭請隆裕皇太后轎之鑾輿衛校尉著加恩每名賞給一兩重銀錁一個由廣儲司給發欽此　軍機大臣署名奕劻世續張之洞鹿傳霖那桐假

宮門抄　三月十七日　召見軍機　楊士驤　睿王　那王　溥良　繼祿　洵貝勒　倫貝子　澤公　鹿中堂　姜桂題

※論說※

論宗室實行强迫教育之關繫（東吳）

人民識字之數多一分則社會之程度高一分社會之程度高一分則與立憲之資格近一分今日我國籌備立憲多有以人民程度不及爲慮者豈非以識字之人之太少也哉夫人民而不識字則安能有普通之智識既無普通之智識則安能有政治之思想以蠢蠢無學無識之人即予之以參政之權恐未必得參政之益而或反有言龐事雜之害此種弊病俄土諸國皆曾見之不能不爲中國前途過慮者也第我爲斯言非謂程度可以俟其自至立憲可以置爲後圖也意欲國家立憲之籌備與人民程度之增高作一並行綫則十年以後憲政實行中國可爲二十世紀立憲之新進國中國之民即人人皆有完全無缺立憲國民之資格其造因善者其結果良不能不有望於當事者之注意於斯焉

一事也衆多數學識兼到之人而共辦則其議決也速其處置也當衆多數無學無識之人而共辦則彼挾一意見此挾一意見喧喧擾擾每不能得良好之結果此無他其目光近其思慮淺其判決力弱故其見理不能眞處事不能當甲之所說乙以爲是而丙或以爲非焉丙以爲非而丁或以爲是焉而乙丁非必眞知甲說之是丙亦非必眞知甲說之非無學識以判決之但各本其一得之見毛舉便於己說者以爲證則無論何事皆可使之不緇而黑不堊而白斯賓塞爾所謂物蔽所謂智絯所謂情瞀所謂政惑皆因學識之不足故不免有此種現象也夫此種現象本爲我國社會之通病勿論古昔即論近今社會上有一事出現則議論蠭起羣情若狂不研究其事之眞相不默揣其事之始終亦不知某說爲正當某說爲不正當有惟互相巧辯互相駁難斷斷然各逞其意氣一言以蔽之皆無學識之爭執無責任之言論而已卒之羣言紛淆莫衷一是有一位高望重者出則又相率附和之夫位高望重之人非必其所言之皆當附和之者亦非確信其所言之必當但震懾於衆說之淆又震驚其位望之重則以爲其說當不謬而盲從焉我見各團體及各大公司之議事類多如此此即學識不足判決力弱之一明證也故我國當一事之初起人人皆好發言人人皆不擔責任及其既也仍推二三顯者主持之而人人不敢贊一辭某西人謂我國人民久居專制政體之下已養成爲心習故其行事每不能出專制之範圍斯言良不誣也使實行立憲以後人民之程度不視今稍進仍不能脫離此心習則我國立憲之面目當何如故我謂當茲籌備立憲之時所亟宜注意者使人人皆有普通之學識以增進其程度而已

欲使人人皆有普通之學識非普及教育不爲功欲使人人皆受相當之教育非實行强迫不爲功今日各省學堂非不逐漸推廣然以就學之人與全省人數相比較相差尚遠此雖國家財政困難興學不易而民智固塞不知教育之有益視入學爲畏途實一最大原因也昔有暨陽友人前往鄉間勸學僉謂我家好子弟毋庸爾勸入洋學堂云云其頑固可笑如此雖然豈惟暨陽我蘇號稱開通之地以村塾爲名師指新學爲耶穌此等謬說且有聞而飫聽之矣故今日欲求教育普及非實行强迫不可凡家有及齡之兒童而不入學者罪其父兄務使人人皆入學堂皆有普通之學識政治之思想則其裨益立憲前途者殆非淺鮮按籌備立憲清單民政部應於七年以後將通國戶口査清此時戶口未清學童似難知數然編査戶口究非難事此次選舉調査不半月而畢事果能認眞編査寬以半載之期强迫教育不難下令實行矣夫强迫教育行則人民識字之數多人民識字之數日益多則社會程度日益高而與立憲之資格日益近故强迫教育能早實行是使人民早有立憲之程度也

恭親王前日召見面奏强迫教育爲目前之要圖宜從宗室辦起以爲民先攝政王頗然其說不日將見實行夫宗室名口載在譜牒欲行强迫自不甚難果能樹之風聲則蚩蚩者氓目見天潢貴冑尚亟亟以就學爲務而不令其稍有荒廢又豈有不爭自濯磨聞風興起者乎上行下效有美必彰我國望其早日實行而幷論其關繫立憲之前途者蓋有如此

◎電一

※專電※

（北京）

攝政王以古玩字畫等件贈送日本莅葬專使伏見宮親王（北京）

◎電二

江督端蘇撫陳奏蘇藩瑞澂因病請假奉 硃批准假一月痊即銷假不得遲逡（北京）

◎電三

甘督升允奏請叩送梓宮奉 硃批陝甘地方重要着 仍遵前旨毋庸來京（北京）

◎電四

廢員赴吏部報名者截至現在止已有六百餘人（常州）

◎電五

常州複選舉十七日重行開票當選議員 王楚書（江陰二十票）蘇高鼎（金匱十八票）謝葆衡（宜興十七票）瞿樹榕（靖江十六票）秦瑞玠（無錫十四票）趙衡（陽湖十二票）（杭州）

◎電六

浙撫傳諭臬司徐士炎（强姦民婦之巡官）應杖八十改爲罰金遞解回籍交官管束嚴禁出外滋事（杭州）

◎電七

今日（十七）商會開會選舉議董張筱莊等十九人複選總理金承樸得三十二票仍佔多數

※緊要新聞※

李參議條議要摺之內容北京

○郵傳部左參議李稷勳日前呈遞一摺旨交政務處議奏原摺內容擬請飭下京外各衙門此後辦理新政每年經費出入統由度支部照章認眞考察嚴覈虛糜又行政用人各官履歷應咨明吏部覈辦外所有關於行政範圍各項委任職務及開辦以來逐年進行之成績由各長官切實稽考月要歲計製爲簡明表冊分別造報仿照古時計薄歲上三公非實者御史按劾之成法每年三月造報內閣會議政務處都察院並謂憲法未布議院未立以前藉以監察行政獨賴御史一官又請於每年由政務處鈎考摘敘要略進呈御覽摺末附陳整頓風會轉移人心之策引證宣宗文宗兩朝文祥倭仁林則徐胡林翼曾國藩等諸名臣事蹟甚多約共兩千餘言聞政務處將次議覆

奏請變通翰林院舊制擴充職掌北京

○內閣侍讀學士延昌奏稱今日翰林院所宜斟酌釐訂者厥有三端 一曰擴充職掌查定制國史館主掌國史我國籍自漢唐以下皆有成書歐洲各國以此一端推我爲文明最古之國惟舊日選述斷代爲書義例有在擬請略仿九通之例令儒臣纂編政治法律理學文學各史以揚國華文淵閣主掌秘書近來新學盛行西文繙譯之籍學子撰著之書日出不窮擬請仿四庫全書之例令儒臣審定纂輯作爲提要以俾學術武英殿主掌刊刻秘書歐洲各國其於精要之外國地圖本國地圖機密兵法製造兵器及重要書件皆由政府秘印必海陸大臣及外交行政各大臣遇有要事始得請用擬請仿各國之例如以上所舉諸圖籍令儒臣搜集善本排比鈎稽恭呈欽定刊印庋藏以裨實用又定例翰林院値日之期編檢等官時蒙召見擬請申明舊制嗣後翰林院値日編檢等官輪班召見以備顧問 二曰升品級謹擬自翰林學士以下分爲四級第一級翰林學士現職三品應請改爲從二品第二級侍讀侍講學士國朝朝會拜位列三品班應請改侍讀學士爲正三品侍講學士爲從三品第三級侍讀侍講謹案朝會拜位列四品班應請改侍讀爲正四品侍講爲從四品第四級撰文秘書郎修撰編修檢討謹案朝會拜位列五品班應請改撰文秘書郎修撰爲正五品編檢向係七品然朝會拜位現與修撰同列五品各部京察一等向例必五品始放道府而編檢列一等者亦以道府簡放各部保送截取道府向例亦必五品而編檢亦例得保送截取道府是禮諸朝班徵諸升階編檢一官朝廷早以五品相待況學部憲政編查館擬定廷試留學生章程由學部考試列最優等給予進士出身者廷試考例一等特用編檢次用庶吉士再次用主事中書是亦以編檢爲最優之獎勵但現在各部缺額既多升轉轉易用主事者由正六品不過二年間可至郎員而用編檢者非比主事品秩稍示優異不足以昭激勸蓋宗編檢爲七品者仍沿前代之舊制而視同五品者實我朝之成規應請改編檢爲從五品庶吉士尙未散館授職仍用七品冠服四級以上原設學院學士二人仍以大學士協辦大學士尙書兼之 三曰停外班謹案國初定制滿蒙編檢員數較少往往輪虛缺出不敷升補則以各部院科甲出身之司員升用是爲外班翰林然以現在情形而論司員之在各部員其升轉較詞垣爲易其薪俸較詞臣爲優若滿內班翰林缺出仍以滿蒙司員外班升補酌理準情實非所願又查近有漢軍借補滿缺之例現漢軍編檢員數亦屬無多而漢員編檢約計有百五六十員至積資十餘年不能轉一階即遇滿蒙懸缺待人之際亦以格於外班成例不能爲漢員關壅滯之途擬請停止外班舊例嗣後滿蒙應補之缺如滿蒙編檢升補無人即以漢軍編檢升補漢軍編檢亦升補無人即以漢編檢升補無庸以各部滿蒙司員由外班升補所有變通翰林院舊制擴充職掌各緣由合無仰懇

飭下會議政務處王大臣議覆施行

最近外交彙聞 北京

○東督徐菊帥昨告外部略云洮南府縣有俄兵增駐請即向該國公使詰問令其速爲撤退

俄商耶米力羊掠夫於光緒二十九年領取查勘礦苗執照竟在納謨爾河私開金礦五處旋經程雪帥查得該商執照原係查勘礦苗並非採礦應照前禁止現又稟請領事照會黑撫懇將舊日禁止之處復許開採日前黑撫電致外務部謂漠河金礦自停辦後竟有俄人擅自挖採務請速與俄使據理力爭勿稍寬縱

駐京日使向張中堂要求漢口至宜昌之路應聘用本國工程師

廣澳鐵路一事聞外部已與葡公使將次議結並聞俏籌善後辦法其大概爲闢後工欵決計由中國自籌不借外債如商股不足以官欵接濟並仿照津浦粵漢成案奏請欽派大員督辦

吏部奏陳籌備憲政事宜 北京

○吏部奏云查吏部一職仿自周官之置冢宰其時公孤論道略如顧問之授而冢宰統攝百官實隱負總理內閣之責自漢置丞相職任始殊魏晉以後增定六曹吏曹遂同爲行政之一部二千年來未之有改比者舉國上下銳意自治[illegible]多有疑吾中央官制與西例未能符合願外國先有民會而後官長爲之代表故吏部不必有中國先有官治而後民族蒙其保護故吏部不可無我國家內建十一部外建二十二省額設經制員缺不可勝數而得以大小相維指臂相聯者無他由吏部爲之綜核耳數年之後憲政諸事粗具規模而合格之官吏未必遂能多得則異時以政府當議院之衝仍必以吏部承政府之後而後黜陟之權不爲所制此辦法之所宜豫籌者也至於法學警察等項現雖各有專官不難自爲考成而舊有諸司及道府廳以下各官權限尙無一定則用舍舉劾之事仍不能不操之督撫而督撫亦仍不能不本之部章是改絃更張之中仍不可無總匯畫一之制應請旨將京外官制及文官考試任用各章程均由臣部會商憲政編查館會議政務處公同核議以爲入手之基而其餘各事亦即比附館章次第籌備庶幾提綱挈領不致義例之或淆核實循名冀合中外而一致（清單錄後）

▲光緒三十四年（第一年）　一停選州縣奏定改選章程通行雙單月輪次表　一奏定辦理乙酉年京察變通章程

▲宣統元年（第二年）　一核造各項月選人員統計表各項分發人員統計表各省考核州縣出實最優等中等人員統計表各項開復捐復人員統計表（以上一條應即以光緒三十四年造起）　一行令各省造送各項實缺人員任卸調署統計表各省候補人員差委入學統計表全年所見員缺及請補人員統計表均須於次年二月內到齊（以上一條應即以本年爲始嗣後按年一造）　一酌改外補州縣班次輪次擬訂暫行章程　一酌擬釐定京師官制草案　一酌擬編訂文官考試章程任用章程草案

▲宣統二年（第三年）　一擬修各省道府以下所設舊有缺目一覽表　一行查各省在籍候選佐雜教職實存員數限一年內報齊　一擬定停選佐雜教職章程　一是年廳州縣巡警一律完備改訂命盜案處分則例會同法部辦　一改訂外省大計章程歸併考核實章程　一酌擬釐定直省官制草案

▲宣統三年（第四年）　一實行停選佐雜教職　一是年實行文官考試章程任用章程從是年起一律改造新冊並按季造考試合格統計表考試黜落統計表　一按照新訂稅則改訂錢漕鹽關等項處分則例會同度支部辦

▲宣統四年（第五年）　一是年頒布戶籍法增訂隱匿脫漏戶籍處分條例會同民政部辦　一是年直省府廳州縣各級審判廳粗具規模刪訂承審事件處分則例會同法部辦　一是年頒布新定內外官制擬訂各官事任權限簡明表　一改訂新品級考　一改訂京外官革職降調降級罰俸停升記過各欵切實辦法

▲宣統五年（第六年）　一擬訂限制各項勞績章程　一酌改各項分發補看辦法　一是年三科舉貢生員考試一律完竣核造授職人員已仕未仕統計表學堂出身已仕人員統計表　一是年設立行政審判院分別何種案由該院判決後歸本部核辦

▲宣統六年（第七年）　一是年試辦新定內外官制詳定裁併各官善後章程　一刪除處分例內與各項新律不符條目另訂畫一章程　一改定州縣等官迴避本籍章程暨在本籍服官限制章程　一行查各省原設各項選缺有無今昔不同情形並專補選缺人員各若干員令一年內報齊

▲宣統七年（第八年）　一是年變通旗制一律辦定詳定滿漢官缺歸併辦法　一實行州縣等官迴避本籍　一統計各省各項選缺共應酌留若干缺餘悉歸各督撫擇補

▲宣統八年（第九年）　一是年官有憲法確定本部辦事權限　一是年新定內外官制一律實行改造續官錄並附刊各種品級俸銀公費表　一將歷年修訂四司則例理由撮其大綱奏請欽定嗣後即在本部設專局派員辦理

禮部奏陳籌備立憲事宜 北京

○禮部奏云臣部自更定官制以來歸併太常光祿鴻臚三寺改設典制祠祭太常光祿四司所奉行者多係循例舊章之事前因修明禮教創設禮學館延聘顧問纂修各員詳細討論應沿應革之禮俗制度事體重大頭緒紛繁商榷經年規模甫具當將籌辦情形並酌擬凡例各條先後奏明在案現在籌備立憲事宜其要旨仍不外臣等前奏應分修書與行政爲兩事行政之事分屬四司當與內外各衙門聯絡一氣潛移默導董勸兼施務使習其數者咸明其義而後教化可蒸爲風俗至於申明法制斟酌時宜本秩序之自然以垂不刊之令典俾通俗可行宜乎今而不戾乎古則禮學館實綜其大綱惟是禮教之行乃積漸薰陶之功而非旦夕强迫之事必戶口皆已清查始可遍行勸導必教育皆已普及方能悉就範圍就臣部職掌所及本年籌備之法自應先從編書入手現滿漢畫一服制業已奏准施行所有喪服事宜即須從速編訂至於朝廟典禮爲皇室典範所取材民間冠昏喪祭諸禮與民法相繫屬均應次第編定擬限於三年內將通禮一書趕緊纂輯成編恭呈欽定其第四年以後作爲頒行禮教之期查各直省並無董司禮教專官凡通禮內所列綱目關於法制者須會同民政部法部通行檢察關於風化者須會同學部妥訂教科並與資政院及各省諮議局皆有隨時咨商審訂之事其事體既屬相輔而行其規畫亦當同時並進應如何分年籌辦之處容臣等詳細調查再行奏明請旨辦理

某侍御奏參贛撫之情實 北京

○某侍御奏參贛撫馮汝騤一事現據京師來函云贛撫此次被參之故實因馮撫素與某大員有隙某御史僅被其運動且馮撫雖曾犯嗜好現亦聞已戒絕馮到任時即令洋務局遷出以新建洋樓居其愛妾等語亦係當時風聞未必確有其事某御史即本此以爲參劾之資料現經皖撫派員密查殊無確實證據擬以查無實據覆奏

按馮撫被參一事前經本館著論痛詆今據京友云云則此事恐非確鑿不特記者之幸亦贛人無量之福也

松府複選重開票全體無效 松江

○十七日松郡複選監督戚守仍借華婁兩令及管理監察各員偕往府學明倫堂舉行複選重開票先懸牌示云重行選舉如何票額章程未見明文如照初選辦理則需以十五票爲額恐當選足額爲難似應仍以五票當選然未敢擅定且候補當選人無額之可言昨已電禀籌辦處憲核示刻尚未得回電本日開票惟有姑照多數以次開列旋即開票計當選者如左　顧晉（上海十二票）許其榮（青浦十一票）姚文枏（上海十一票）王震（上海十票）韓葆鈞（華亭九票）候補議員　秦始基（南匯八票）周鉞（華亭七票）顧忠宣（南匯七票）　開票甫畢適接籌辦處復電複選重投票仍照初選辦理應以十三票當選而是日被選人所得票數至多不過十二票以致全體無效聞尚須另定日期召集初選當選人重行投票云

京師近事

▲十一日午後慶親王貝勒翰林院學士錫鈞農工商部左侍郎熙彥等諸王大臣假寶禪寺會商貴胄法政學堂事宜議至三點餘鐘始散

▲政府電飭滇督速於沿邊要害添築炮臺聞此係出於李仲帥之議某國對於此事頗爲反對而無詞可詰

▲籌辦分科大學一事政府擬先就京師大學堂校舍開辦經科文科

▲學部通咨各部院略稱本部四月初五日廷試進士館畢業學員請將各堂銜於二十日以前開送過部以便具摺請簡監試及閱卷各大臣

▲度支部議定各省正副監理官出京時毋庸隨帶隨員只帶文案一員隨同出京以節糜費其監理官以下各員由各省就近揀選精于財政候補各員酌選派充

▲變通旗制處倫澤兩貝子因變通旗制亟宜任用通曉旗務人員聞貴溪都統鳳山正白滿副都統兕欽皆由旗員出身其於旗務利弊必所深知擬請簡任以資襄助

澤被羣黎

謹啓者本會辦理各項善舉歷久不懈刻屆首夏循章施診給藥以濟貧病惟苗仲春時令不正天寒雨多就診乞藥者日瀕其多堂中向無備資月捐全賴仁人之助茲將善款彙錄於后天津隱名氏王厚齋柴叔云各洋二元又朱漢臣古鎮庭舒韵笙張占鰲藍香亭白文郁張發周有常氏各一元公同源李瑞生湯云波各五角湖北永發棗募十元又黃得斌錢拾串爾山胡永霖洋二元山東丁玉齋景十五元淮安紹興堂卜蔚室徐霭之陳協甫海鹽贊善堂各一元又李炳臣丁進之石鴻[illegible]江各五角樊伯英大角吳紹棠二角香非平梅滋仁各一角定海八閩商公所六元又趙昌灝問經室主人張錫卿各二元通州裕德堂李上猶張寶甫各念元浙衢李萊逸士舊餘生各五元又壽熊氏三元滿洲主人一元南京陳本初清江張金發各二元岳州水志昂募八元二角江右朱姓四元又朱榮記星厚各二元楊步階秦德階各二元山東謙益祥三元沙市壽泰享六元紙頭之下即見各善士潤臨爲懷樂善不倦諺云種瓜得瓜種豆得豆將來食報之隆可操左券特登報章叩謝　宏施

上海新閘醫園衖同仁濟善堂司董等謹啓

未往信札

五洲大藥房主人閣下啓者僕因拙荊實孕後胎不長屢用補血補氣之劑連服數月終不見大效雖經制見滇發載自來血功用及各醫士所著證書意欲購服僕以爲賣藥者之故技而已豈知病漸增雖日服雞血藤膏烏骨雞等補血之品血乃枯且氣因血枯而亦虛矣良醫難爲力**拙荊欲服自來血之心甚切**至此無可奈何之際見會結徐之邱于正月十三日向漢口中西大藥房購一小瓶十三日開服日三次每服一匙服完小瓶再購三大瓶日服之漸漸**覺胎動有力胎亦漸長胃口大旺飯後亦不作脹夜寤亦可安睡面色黃意退身體漸肥氣逆已愈**兩乳未服自來血之前如男子一般現服完三大瓶之後**已復還女子本來面目矣**總之自來血之功用乃補血之要品也以上所述詳叙自來血之功也刻下三大瓶一小瓶均已吉磬持僕因事碌碌不及至黃陂街中西大藥房故順便至洋街某大藥房購一大瓶帶回開用見瓶口之錫皮有破碎不塞亦有一小螺絲孔心甚疑之急濟洋服辨其眞偽亦不甚相遠並多一種鐵朱將欲攜去調換因想已竟消矣定必不肯承認故蓋之另買接服僕今詳叙此事者非爲敗壞該藥房起見實欲望貴藥房將封口之物改良或用長條標印商標封口以免別家私開混售種種弊端亦可永遠保全貴藥房之名譽耳此改良封口之言定蒙採用決不以斯言爲河漢也專此即頌財安

弟張達安頓首　寄至漢口生生里第廿四號門牌

張達安君惠鑒 前月由郵局寄來大札誦悉之餘不勝感謝敝藥房推事[illegible]已於前月間於瓶口上仍用原標紙封堅密自後凡有開拆等弊即不難辨別矣然蒙雅教尚祈照時公一臨本藥房拜訴將該物攜來以便察驗眞僞一切尚望面諒是禱要點不得不加意慎重且自來血一品暢銷中外餌服者衆不免有射利之徒法外設法有得本藥房之名譽既將原函刊列端報

白人造自來血之功確有強種之實效者之一助也

以告大衆有疑貳之心者亦得代爲表

上海五洲大藥房謹啓　四馬路老巡捕房對門

新影方榮卿密來

日前本埠方榮卿出殯中外團練隊出送鳴礮誌哀觀者塞途觀瞻極一時之盛茲本館演成影戲一路軍容神情活現惟妙惟肖之劇也現已商同方宅奉請中外官商惠臨一賞

乍浦路一百十一號影戲館主人告白

奏辦龍章機器造紙有限公司添招新股廣告

本公司前奉農工商部奏設共集官商各股十六萬兩歷三載告成因耗於開辦經費官利息輕初開車時營業積虧經股東會議決暫股半年將股作銀五十兩並給零股五兩以前虧耗概已劃盡廠亦遷移議決添招新股二十萬兩以資周轉茲已新股規元二十萬兩分作四千股每股規元五十兩●一新股官利照老股長年八釐如有盈餘仍後股照章每屆年終結賬後次年春間發報布告發給虧耗且將廠屋抵折似較合算應先儘老股東認購不足額再招新股補足○一新股股銀一次收足隨時塡給收據即於收銀之日起息另行定期發報換給股票息摺○一新股在公司成立後已赐若以添理先認四萬兩以爲之倡○一新股與老股一律仍照有限公司章程辦理○一新股定於三月十日起收八月十五日截止　一代收股銀處　北京　信益保險公司　德源莊　和豐中莊　仁和中莊　裕源仁記　本公司批發處　杭州仁和莊　杭州元昌莊　北京稔源銀號　上海大清銀行　交通銀行　信成銀行

總協理　顧敬齋　吳少卿　孫楚卿　周舜卿　焦樂山　席德輝　倪錫疇　王醴薇　嚴彭齡　虞洽卿　沈縵雲　王一亭　施子梅　吳蟾青　龐萊臣　董事　朱潤夫　韓山嘯　祝蘭舫　蔡賡　等全啓

文明戒煙會分設煙台協茂棧為總分社

因文明戒烟丸銷場之廣遍於行省而購辦者皆於滬濱遠道跋涉今特分設煙台協茂棧為總分社俾北省者易於購辦免往返跋涉之勞特告

上海文明戒烟總社具 乙75

聖約翰大學堂 招考正備館新生

茲啓者本學堂課程向分正備兩館現擬定於西歷六月初八日上午九點鐘招考正館學生應考書目詳列於下 希臘羅馬歐洲中古史 算學代數 文法等四本 身體學等項如得有某學堂畢業憑照亦須帶來以備考驗復於西七月初二日上下午九點鐘招考備館學生如有志來學者須早報名以備屆期來堂投考報名處在本學堂文案處如欲詳細章程可向本堂文案處購買每冊價洋一角本埠郵費二分外埠五分函索不復 再本學堂招考正館新生中文須讀畢經史作論清順者方能合格否則不取

監督卜舫濟啓 乙62

皖路公司勸股票頭彩三萬元

三十四會 三月念四開彩

念一會大票於三月念一日開彩 頭彩兌紅勿誤過期作廢第六十六會點號副票現改三月三十日開彩仍就原分局兌紅 上海北浙江路皖路公司勸股票局廣告 乙62

崔氏瓣香盧哮喘氣急丹

凡購此藥必須認明瓣香盧牌號方是的真始創幸勿悞購

蓋世奇方

此丹乃崔宗武駿雲氏秘製專治人無窮功效昭彰專治哮喘之症皆由先天不足不善衛生以致命門火衰氣血大虧偶感風寒即挾痰上升哮喘不已氣急胸腹滿悶甚至飲食不進晝夜不安目瞪口呆危險異常元氣愈虧其病愈深甚至年累月至死方休本主人不辭勞苦研究數十年始得此方凡哮喘氣急虛弱虛損氣虛血虛痰哮寒哮等症服之無不奏效此丹服之不但哮喘平氣順並能培元補氣降火滋陰益命門之真火療氣血之虛寒誠市上所售之藥大不相同自發兌以來已治愈數萬人凡患斯疾服過藥水無效者時急請試服一二瓶無不奏功此斷絕根株保不復發且能扶元補氣降火滋陰益命門之真火療氣血之虛寒 每一貼小瓶一元每料六瓶五元不折不扣包退 凡購此藥必須認明瓣香盧牌號在棋盤街西轉灣約十餘家擬德里內 瓣香盧寓崔宗武啓 乙62

新協倫紙號廣告　擇三月十日開張

本號前設新關居天順今特遷移至新北門外永安街中南開門面 紙兼辦浙閩粗細紙貨自在江右常山保辦上等紙張監造各式賬金對片等貨發客 凡仕商賜顧者無不格外克己以廣招徠並託 交易 本號專運各國名廠色紙薄插金箋專印各種印 認明本號招牌庶不致悞 乙62

上洋 順興隆綢莊

門市開剪 平價廣告

本莊向在杭城選自造杭紡官紗金銀庫緞實亮局紗男女褂袍朝褂等批發各省蒙 書錦里特設門市開前格外放盤杭紡每兩洋五角五分熟羅一兩洋六角五分春紗每兩洋八角官紗每尺洋四角其餘各貨不及細贅一律削盤以廣招徠凡蒙 光顧認明本號庶不致誤 貴客嘉獎今分設上洋二馬路 乙62

華安人壽公司廣告

常州 蘇州 無錫 崑山 鎮江

現請洋經理白蘭德君年設該五處設立分公司專保壽險事如有紳商學界投保壽險請向白蘭德君與之接洽自可至於本埠及浦東現請洋經理左治連君在該兩處設立分公司該處投保者請向左君接洽可也

華安人壽總公司沈仲禮啓 十六鋪 乙222

遺失股摺

茲有蘇江君題補道蔣家駿於光緒念四年在中國通商銀行填給股票五紙內采記三萬四千一百九十三起三萬四千一百九十六止紹記三萬四千一百九十七起三萬四千二百止梅記三萬四千二百五號起三萬四千二百八號止厚記三萬四千二百九號起三萬四千二百十二號止此共廿股摺取息摺因先君於三十二年奉周制軍咨調粵省在粵病故一切摺據概未檢囑後經查明票存摺失當到銀行掛失倘有知獲者見報即到三馬路上海旅館與袁君接洽酬謝準以一月為期過期作廢另立新摺特此聲明

無錫蔣鳳采○韶○桐○厚○梅謹白 乙22

招尋顧桃桃

余子顧桃桃年十七歲身長面白身穿舊黑布夾襖布棉褲羽緞舊鞋於閏二月十一日送貨至白大橋一去不回四處找尋毫無影響為特登報招尋如有仁人君子知其下落特來通信因而尋獲者酬洋五元如陪送來家者當酬洋十元決不食言

虹口棄弄致遠街口顧森泰棕棚店 乙62

丹桂茶園

十八夜大戲價正廳三角名角演

王寶奎 小九山 水仙花 小翅仙 文璃翠 新小十 到三旦 笑神童 四蕊燈 李德奎 何家聲 蓋叫天 崔雪琴

刀劈五虎 戚鐵草滴 元帥打更 李陵碑 頂孝 津演遺 商天花 九更明 紳大十 商頂八扯 全 武洞房 行獻佛

春桂茶園

十八夜真正文武名角合演好戲

郭仙舟 靈芝花 王瑞云 小孝來 劉廷玉 笑桂芽 劉廷玉 高永安 畢步霞 沐青 三麻子 夜來香 邱鳳翔

奇冤報 大紫霞宮 焦四救 賽杰幼主 利村勝 東川得 一陣飛 王瑞雲 郭福慶 桂枝 芝花查 仙舟三 德余本門

羣仙茶園

三月十八日戲正廳大洋一角

花永寶 小詠仙 吳新寶 小月仙 白文奎 小金仙 花永寶 郭鳳雲 徐桂芬 小富仙 小貴仙 賽寶奎 小梅仙

五雷陣 打花鼓 花桑園 寄子 演血手印 頂蘆林 紳雙拔 商雙獅 頂孝圖 演忠孝 雀牌 演平陽 關

三月十八夜戲正廳每位洋三角

小琴仙 白文奎 小春穆 小寶仙 徐桂芬 郭鳳奎 賽勝樵 賽月寶 花四仙 小新寶 吳處 金 郭少娥

取北原 烏盆計 打龍袍 雙獅圖 八義 酒紅橋 洲贈珠 城 頂拾玉 演鐲 重排游 二本浪 新戲園

商辦新舞臺

三月十八日

日戲每逢禮拜三禮拜六禮拜日

夜戲中華 隨加巧彩新詞及五色電光

李吉才 馮志奎 小子和 孫菊仙 七盞燈 張順來 小連生 夏月潤 賽艷冠 七盞燈 小子和 孫菊仙 夏月珊

烏玉寶 光武興 許三水 奎滸 宮三第 新換 改良 奇彩 蝴蝶 隨身 加景 劇本 如同 眞境

(光武興 許滸三 奎水 宮第 新換 改良 奇彩 隨身 加景 如同 眞境 重帶 白門樓 閨 招賢 鎮 蝴蝶花 富貴 本全 染)

丹鳳春記茶園

十八夜特煩超等名角拿手好戲

張彩奎 白玉梅 白玉梅 賽穆華 綠菊芬 徐桂雲 小翠翠 張彩奎 筱寶貴 牛桂林 賽春奎 恩曉峰 白蘭花 白玉梅

晴探陰山 唐賣三疑 別宮祭江 三雨樓春 戰平代春 太平華云 紳商汾河 頂演 小謝蘭 雙飛 全本

丹鳳茶園

特請京都新到超等文武名角

魁晓峯

十八夜洋商頭演本戲全本迷樓傳

同慶戲園

開設虹口吳淞路鴨綠路東朝

十八日戲 夜戲

正本 玉寶扇 探谷 監 大鬧海知府 桂花新亮 桂仔 金山流 花端 桂花 金山 新亮 仔 流

日戲價目 頭等五角 二等三角 洋二角

夜戲價目 頭等一元 二等五角 洋二角

全演好戲

每逢禮拜日戲夜戲價目一例

謀得利戲館

在英大馬路本公司後進洋房

本戲館新造成極雅緻豔天西八美國頭等洋琴大八點鐘加演西八天姐逐日今到多男女和八十五人少一月自西式十二日鮮 今年八演戲十八年幾十二年新 無六禮拜六號不 演戲者 看 的 阻開有 甚 姐 門 禮拜 換 票 戲 目 新 宗 價 洋 八點九點鐘開門 好戲來賓 雨戲不停 椅洋一元 洋角一元五角 洋十二元 十角 十二點 看也 止停演

乙763

禮拜五拍賣

魯意師摩洋行

始創自同治十二年即一千八百七十四年

准於十八日十點鐘在本行隔壁拍賣電氣風扇古銅一件頭海子物八樓大菜房間書房木器銀器洋鏡磁料房鐵什磁鐵等物不計此佈

魯意師摩洋行啓 丙37

禮拜五拍賣

銀箱 衣物

倍發公司

准於十八日二點半鐘本公司拍賣英國頭等大小銀箱七只一箱一吊箱皮球一箱香皂四箱留聲機六箱琴口火腿牛一各色聽頭瓶油一應老物玻璃百餘箱餘貨物不計此佈

乙392

禮拜五拍賣

瑞和洋行

准於十八日下午二點半在湖北路第三十六號內一百五十號拍賣生財應用木器什物不計此佈

乙23

禮拜五拍賣

瑞和洋行

准於十八日下午二點鐘在城內九畝地大房間及書房樓上以及臥房大菜間以房以及各四輪一輛馬車東洋車物不計此佈

乙234

禮拜五拍賣

公平貨不限價

適逢西商賽馬暫改一期

瑞和洋行

准於十八日下午一點半在本行拍賣正到大發洋行財長江會館同德堂十八點鐘拍賣小雞香貨物以及順風雙龍財神大馬花紅燈財品香碟面象名一品香色花金錢印畫貨花大洋小花十萬年花財陳八圖陳一品香色巴黎花緞九雞花萬壽天官刻海圖八陣圖龍色鑫花洋紗三元色花羽毛綢八財紗洋繡打虎三德三正細布十八磅十二磅洋布各色貨均限二點鐘出清此佈

乙629

禮拜六拍賣

正頭呢絨衣料

亨得利洋行

准於十九日十點鐘在本行拍賣織絨花洋紗水花點洋莊花法西絨各種法呢絨衣料洋細紗以上共計八百餘件各色衣服數十套此佈 亨得利洋行啓

乙628

禮拜一拍賣

住宅傢私

壳件洋行

准於本月念一日上午十點鐘在靜安寺路八十二號門牌大拍賣書樓房間大洗浴等房及上古董等件不計各物屆期請該處面拍此佈

乙212

禮拜六拍賣

啓者禮拜六即十九日十點鐘在本行不限價拍賣各色海馬牛牌鷄牌無牌黃馬褂呢各種旗女溫壽絲女八仙扮子利市洋紅標等貨此佈 丙323 義記洋行啓

禮拜一拍賣

上等木器

魯意師摩洋行 始創自同治十一年即一千八百七十二年

准於念一日十點鐘在本行拍賣古銅八物擺設烹銀器皿寶東紅木檯椅各色磁料器具銅床鐵柱油□水並一應書樓大菜間房間木器洋琴什物不計可於禮拜六禮拜日先來觀看此佈 魯意師摩洋行啓 丙323

禮拜一拍賣

頂上聽頭食物

不限價

寶和洋行

准於月之念一日上午十點鐘下午二點半鐘在本行內拍賣新運進口各項食物

有奧國檯面白脫油六什磅其貨現存楊樹浦冰廠內

有奧白脫四箱內有一磅聽二磅聽五磅聽美國火腿三隻毛火腿肉沙生治上等鷄肉絲奧國皮數拍輪取牛利羊利肉牛肉并干聽頭牛奶各色奧國洋酒及各種罐皮鞋各色水菓花名計多其貨共有三百餘箱不及細載此佈 寶和洋行啓 丙329

禮拜二拍賣

洋貨足頭

價不均

寶和洋行

准於月之念二日上午十點鐘在本行拍賣仁記四季發財色花羽綢嗶嘰月華圖斗紋色羽綢也亞士二美鬪白洋紗和興營中得子元綢綢又和興各花羽也亞士雙巴單八細市狗牌呢細市相興条子花洋紗飛馬牌細布維時碼二仙赴會色素泰西緞餘貨什牌不計此佈 丙3

售價

三月十六日售與朱客長黃白五十斤計八十斤西斤規元每斤盤一兩銀一兩明言李麥銀牧記告白 乙2?2

禮拜二拍賣

水漬棉花

瑞和洋行

准於三月念二日下午二點三刻鐘在浦東董家渡內拍賣前日在吳淞外失火之色子瑪輪船

來花一稍漬花旗棉一千一百包

各客欲拍者務於二點一刻鐘到英大馬路碼頭全趁小火輪共往倘各客欲去看貨祈至小行取閱前去可也惟拍定後當付定銀限三日內出清此佈 瑞和洋行啓 乙2166

摩利遜拍賣行

本拍賣行開設在四川路第九十八號門牌每星期拍賣三次各種古玩磁器什具洋布等物無不齊全此佈 甲1160

戎詠蓀牙醫士（遷移廣告）

僕本應聘他往經同葆三李雲書虞和德周晉鑣西觀察再三挽留暫移福州四馬路石路口大觀樓對面專治各種牙患兼精象皮金銀嵌鑲補等術爲滬上同胞咨明之幸諒非浮光掠影者可比倘蒙惠顧無不格外精巧以副雅意 英界四馬路石路口大觀樓對面戎詠蓀牙醫室謹白 升壽德國著名牙膏 乙2?6

（遺失單契）

三月十六夜八時在南市太平橋頭遺失南呈周浦朱姓坪第九百念五號實田一畝北首落一畝半單一紙又官契一紙房票二紙正朱伯椒賣與陸姓所得不分至大東門內彩衣街陸尊者送至大東門內彩衣街自當源順店限至月底一面至縣立案外特登□新報聲明如月內不送到作爲廢紙 陸紫紳啓 乙2?2

盤店聲明

茲啓者美界七浦路興王姓萬生倒盤與來帳目一概往王姓東馬浦特聲明此後與王姓無涉 般永隆告白 乙2?2

新黃渡方泰鎮世醫趙春泉

常治遠年爛腳外科等症

逢二八日期寓常定南門李家街卜車行常白在方泰來遷橋趙駕候致 乙2?6

賠款迅速

十六早小號波鄰居失慎殃及幸託三速兒經理向信益貴公司保有火險銀二千兩次日如數賠來足見經手與該公司信實可嘉故特登報聲明 龔亨通啓白 乙2?2

竊洋逃避

學徒夏秀傑南京人年十八歲身短頭禿十七早晨竊洋逃走隨帶慶豐莊摺一扣聲明作廢倘有知得下落報信者謝洋十元尋獲送到者謝洋五十元決不食言 三馬路潤記謹啓 劉 2074

（遺失存摺）

今遺失大貴莊蔭記存摺一扣計戊年二月底淨存元二百五十九兩四錢五分一壹己向該莊說明並報捕房立案另行新摺作為廢紙望各寶號切勿收用 陳記告白 乙2?11

廣東彭壽堂始創最靈驗

真三日全愈

珠珀白濁丸

此丸乃本堂獨秘奇方合天下各白濁藥無如此功效神速無論新久五淋紅白二濁痛而且腫及醫藥罔效之症一服此丸小便立刻通暢去腫消脹止濁通淋定痛至三日包可全愈真有萬試萬靈又兼又妥之妙真仙丹也每瓶雙料二元單料一元小瓶減半如下疳湯頭潰爛上下一切瘡毒痛不可忍另採珠黃下疳散即愈每瓶一元雙料二元鋪在上海棋盤街廣東彭壽堂內懸上海縣告示為記切勿誤購 乙1781

（被竊莊摺）

於十五日被竊敦和莊存摺一扣已向該莊說明作廢另補新摺爲憑特此聲明 八仙里十九號門牌 吳宅啓 乙2?

患白濁者速試

僕身不謹患濁之症久矣每遇房事或飲酒過多則其病必發與淋濁不能比痛苦異常如是者六年於茲今承友人介紹購得海上望平街大藥房白濁丸服之數日其病若失迄今已半年未復發真不愧為萬靈之稱以告同病 金陵王子俊拜上 乙2697

廣昌號戒煙丸

此丸發現以來已逾半載總處上理之家已有四百餘處推理之成效之速實出意計之外當此大會限期日迫各國協商禁絕諸君宜早戒除以免後累起直追本號創辦此丸毫無流弊如有志戒烟及願為經理者新章程以免誤 各處詳閱兩 上洋廣東街東華里內 乙1881

百祿鋼廠分行告白

本行專分西江路十號一切鋼器具可以凡光直接者無須由交易經理存他分行各現本鋼甚為完備倘蒙賜顧幸鋼鐵行看可也 甲393

廣東陳恒德堂驗名

虎骨熊油膏

本膏專治男婦骨痛○五勞七傷○左癱右瘓○遠年風濕○骨痿筋痛○四肢無力○中風濕滯○身體不遂○麻痺○腰痛○胸腹○酸軟不能行動○肚腹○諸虛百損○一以上各症貼此膏無論酸痛皆能舒筋活絡輕者一張即愈重者二張除根立止痛非但病除且能接骨元固本愈後試驗分設上海英大路萬康醫局 鋪設上海石庫門內對門德仁里 乙1839

祖傳秘製

本館祖傳始創自製萬應如意油扶正卻邪性功和緩內科外科俱治搽或食隨時歲或宜病則分益詳經有病即各呈其效驗名經久實在效驗為濟世也慈航緩香之至寶不氣味清身與別家之同請每瓶一元五試之每瓶 洋一元 角○一角○五分○三分○自製薄荷油○萬應玉鋪在上海老巡捕房對門同上○薄荷錠每錠洋三角○分設杭州清和坊又蘇州觀前中市 乙188

謝錦齡牙醫生

本醫生學習西法鑲補牙齒精益求精近又研究修飾要品數種以保衛生牙齒之白香品水每瓶○一二○擦牙品每瓶一二○一瓶二角水牙每瓶來二角每只一本漱牙以補牙痛家藏分出價目格外克己以廣招徠蒙賜顧者請保單爲據至四馬路中市乙1883

順元昌綢莊各色時貨平價廣告

本莊開設英大馬路泰和里內專辦杭州新式金銀庫緞本莊大式花貨各種枝花時新式樣時色錦綸合緞特别加料各種線綢紗等網絨各式貨品實因急欲全部貨物清售急照價一律拆扣八折起十五日起照舊開價剪零如願賜顧諸蒙選擇無任歡迎克己不以廣招徠 本莊主人特白 乙2249

西門子公司廣告

本公司專辦各種機器凡電燈電扇全套機器及不有電車機器等物其餘各種器具以及所造電機器各等無不齊全如蒙諸君賜顧請駕臨本行面議可也 設在江西路第十六號 甲281

燕醫生解血毒藥

燕醫生解血毒藥靈驗無匹功效如神能解人身穢血奮振人身清血無有過於燕醫生之解血毒藥凡氣虛血虧者皆因穢血充滿清血不調之故試服數日其效立見此藥於地球上已有數百萬人服數十萬服已如蒙賜顧請至上海博物院路二十二號老晉隆洋行總經理

（遺失提單）

二月十三由江永第四次進口四十九號提單○叶煙麥二件其提單如現已遺失有人拾得作爲廢紙切勿收用 特此聲明 永泰號白 乙2054

（遺失派司）

今由本行遺失英三月十五號頭牌生發貨單 F/B/H/B 標記 283.0 9 派司一報三件過已作紙十件七明各號作廢切勿收用此佈平洋行告白 乙1985

宣統元年

申報第弍張

三月十八日共四張

鳴謝

予於今正因事赴粵道經申江少作勾留旬二三知己之約作狎邪遊一時秦樓楚館殆無虛夕如是數日即覺下體壓痛漸致潰爛因此焦惶失措遍求醫藥均屬無效且囊橐日見匱大痛苦異常幸得友人介紹請棋盤街中國藥房趙辛餘先生醫治當經先生用刀將潰爛之處割去然後洗以藥水敷以藥粉次日即覺其痛漸止不到兩旬竟奏全功因念無以報德特此登報鳴謝先生于內外科各症別有心得均能應手取效非尋常懸壺者所可同日語也每逢禮拜三亦施診半症 浙甯陳振鏞頓首 乙1986

廣東陳恒德堂婦科良方功效

婦女白帶聖藥

婦女白帶一症皆因氣血虧損陰虛陽竭或房勞耗傷膀胱受濕以致脾胃不和或前或後總因濕熱積滯月經不調而其病原尤在鬱火塞痰凝結日久則形容枯瘦頭昏腹痛虛損勞傷從此起矣本堂得祖傳良方不惜重貲秘製婦科白帶丸此丸專治婦女赤白帶下當日立止屢試屢驗無論遠年初起服之立除宮中之濕平定肝鬱之氣煖宮滋陰培元固本故能帶下立止腹痛立愈月經調和却病延年輕者一中盒重者一大盒包可全愈永無後患妙在神清氣爽身體強健誠婦科却病之妙品種子之聖藥也虛言欺人罪我惟天大盒四元中盒兩元小盒一元假冒甚多購者認明○函購信力自給○舖分上海英大馬路萬康醫園對門德仁里內石庫門廣東陳恒德堂謹識 乙1293

認明崔氏鄉香廬牌號○若患遺精之症救治愈早愈妙若至精竭則性命危矣○另製遺精必愈靈丹貼命門能攝精不洩每張七角

崔製 媧皇補天丹 遺精救命 無價之寶

人身性命之根源全賴精血故精血充盈則身體強壯氣宇軒昂寒暑風濕因之不受若稍血虛耗則面黃肌瘦腰酸骨痛耳鳴目眩神疲思倦百病叢生現值種族競爭世界吾輩尚武精神故本廬求得道家修眞固精秘方專治夢遺滑精精薄精冷精陰虛陽虛血虛氣虛及交媾恐精不洩以致精血不固或少年誤犯手淫以致腎經衰敗或因陽虛多寒或因陰虛多熱或命門火衰心腎不交等症功能填精鎖髓振弱扶衰補先天之不足培後天之損則面色豐潤氣象光昌諸恙悉平陽堅耐戰弄璋之喜操券可必眞有回天再造之功出神入化之妙近因世亂不古每有大害欺人毫無實驗惟本主人有各省治愈謝函裝訂成冊以憑披覽每盒洋二元每料五盒收藥本洋八元附伐此係王道正品並非宣淫霸烈可比須速服半料近假冒格外小心認明鄉香廬牌號方是的眞

上海登瀛街新橋南京路西首見洋貨號轉灣約十餘家門面根德里內鄉香廬藥室 乙1808

信義銀行簡章存款

本銀行實備股本一百二十萬元存款利息格外克己均係月息凡無定期存款月息三厘半○存三個月者月息四釐半○存半年者月息五釐○存一年者月息六釐○存二年者月息七釐○存三年者月息八釐本銀行另有儲蓄章程甚為完備因限於篇幅不及備載望移玉鐵馬路橋天后宮對面本行取閱可也德律風三三六五 乙1735

老存濟堂大藥局開設英租界六馬路仁濟善堂斜對門老仁壽里內第三石庫門四十三號門牌

神效奇極

嘗謂救急如救火藥非預備不爲功往往小孩悞觸沸水滾油湯傷或弄刀撲跌受傷在在堪虞重則性命之憂輕則因此破相爲家長者豈可忽諸耶本堂秘製一分時玉樹神油專爲救人危險而設不特爲家喻戶曉必需之品即行軍陣前或州縣驗傷備以方便功莫大焉緣止痛止血之功確能限定分時不論刀打砍跌滾水油火燙傷立將此油敷於患處只須一分鐘時消患無形他如風濕腫起絡骨節痛楚以及山瘴時疫痧症轉筋危症不省人事略搽少許於臍眼鼻孔開口皆起今忽將兩載而世人得此油轉危爲安者實屬數不勝計因此名震中外有口皆至比比皆是大抵依樣畫胡蘆混稱玉樹我謂因一此名亦一分甚閒不究以製藥稱秘豈有其二況本堂未創此油以前玉樹神油之名千古未聞死回生誠天下千古未有之奇神藥也溯自己亥正月創始迄今牌不謂生意一盛假冒蜂起近年以來市上之魚目混珠者比抄襲本堂告白一字不更殊可笑也雖係稍偽爲識者所何以必待本堂出售而後始見紛紛假冒顯然不言而喻此矣本主人因念時艱愛於今春三月中旬略更舊章傳好善不辱蒙遠近賜顧務祈認定本堂招牌開明詳細住址以免魚目混珠爲幸施亦可多採疾苦未始非稍存濟世之意耳茲將價目列下○向章每大瓶一元小瓶五角無扣如購五元以外則加一成○十元以外則加二成○三十元至五十元以外則加三成如在五元以內則仍照舊章大瓶一元小瓶五角無扣如交信局寄購必須同時另發空信一函交郵政局遞來詢問俾得快捷不致隔膜而杜假冒切切至囑勿忘 乙1454

鏡面散

有移山拔鼎之能力 世襲雲騎尉浙江方鈞叩

鄙人在春間購得尊製雙料鏡面散一料如法滌搽不出一月果然將十餘年烟容斑點一洗而盡用餘之藥敝友讓去緊雀斑用未二旬已去大半甚己用罄大有一日不可無此君之感今由郵匯上洋三元請發一料眾斑帶回以便敝友雀斑早去一日矣貴主人心存濟世鏡面散製煉得宜確有移山拔鼎之能力令人感佩無涯(下略)浙江杭州大井巷朱公祠對門江蘇候補道方鈞叩八月二十一日自杭郵局發八壽醫藥室開在上海盆湯弄橋南堍北錫路即北新街石匯門內○售價每瓶洋二角五分每洋五瓶雙料用羊脂珠粉每瓶洋半元每料六瓶洋二元五角○仿冒甚多購者認明本醫室內懸上海英租界會審理事府寶嚴禁假冒告示上海只此一家各省外售貨價一律 乙1977

裕祥當滿衣出售

本當滿貨爲數甚多因提住速銷市面疲滯今平價零售非貪厚利但以圖銷滿貨耳所售本當滿衣各種綢緞呢皮貨新舊俱全成交後貨價不合準可退貨還洋斷無二言以昭公道特此登報廣告 英大馬路石路口本當白 乙1756

廣東彭壽堂秘製專治痴癲陰陽醒悟丹功效說○舖分上海英租界棋盤街中市朝東門面交易

治癡癲最靈方法

邪入陰爲癲邪入陽爲狂癲文狂武總名曰痴又有雞豬馬牛羊諸癇而羊癇最多俗曰羊癇風是也癲疾欲發志意不歡精神痴癲言語不倫日夜嗜睡以邪併於陰也狂疾欲發多怒不臥兒狂喜殺目直罵詈不識親疏以邪併入陽也癲發則吐涎神昏倒口噤牙緊手足抽搐而醒後頭如常人是其異也要之病源總不外痰氣驚風鬱火邪七者而已向來內外諸醫均無善治之法本堂獨得陰陽醒悟丹秘方專治癲狂五癇各症百中用龍涎沉香以化痰順氣安息蘇合以殺邪祛風牛黃珍珠以降火清心人參伏神以寧神定志麝香琥珀以通竅活血鬱金白礬以開鬱去滯復佐以專治癇各藥雖極貴之品不減分毫發兌以來治愈數萬人皆稱神效不論文武痴癲狂癇患經數十年醫藥無功但用開水化服一二粒能使癲狂大發之時立刻平復如意其患若失再每日吞服此丹一日不使間斷不過十餘天包能永遠斷根所有痴癲情形保無再發屢試屢驗確有把握深知此丹之功千靈萬妥稱爲聖藥眞不愧也每粒一元每料念粒十八元遠埠託郵政局匯銀函購最妥原局回件 乙1693

緊要新聞

贛撫奏報清理訟獄辦法 北京

○學部參事江瀚條陳請清訟獄一事曾奉　上諭責成京外問刑各衙門將一切弊端認眞釐剔茲贛撫馮中丞具奏略云竊維訟獄之累民者厥有二端一則州縣畏難苟安怠於聽斷准理一案無非票差傳訊並不立限稽查任聽差役設法欺朦傳到一二被証隨置管所或稱人証未齊或稱原告未到經年累月結案無期訟棍復從中漁利差役又藉此圖詐以致百弊叢生傾家蕩產者有之釀成事端者有之而兩造勢成騎虎求斷不得欲罷不能種種貽害詎可勝言一則州縣矜才使氣自恃精明承審案件並不虛衷研究輒用刑訊復偏執已見鍛鍊成獄是非顚倒民屈莫伸則過猶不及皆非所以平寃濫而清訟累也贛省向有詞訟月摺章程分上控自理監禁管押自新所逸犯六項臣於上年冬季將舊章量爲變通飭令刪除上控自理二門增列積案一門專造內結命盜各案另又仿照鄂省清訟辦法參以贛省情形酌定詞訟日記簡明册式頒發各屬俾與前項月報相輔而行凡有戶婚田土錢債姦拐一切尋常控案飭將原被姓名呈報案由中証名數以及距城里數傳案限期書差姓名一一悉登諸册迨傳齊集審則將到案日期審訊次數與夫人証管押或分別保候省釋逐一註明並將訊結判語約略摘敘仍於册首將本月上控自理各若干案分別四柱以清眉目半年以來默察各屬情形尚能自顧考成恪守禁令茲又奉　諭旨即勅令一切弊端釐剔務淨並將未結命盜詞訟各案勒限三個月一律清結其有積案稍多之處又經臣遴派長於聽斷之員馳往該縣幫同審結所有到官人犯飭臬司按照　恩詔條款核明造册罪止杖笞及無關罪名人等即予省釋以廣皇仁而清庶獄

道員文煥上江督條陳（籌畫旗丁生計）

謹將籌辦旗民生計管見所及臚陳八條伏乞憲台酌核施行

一查甲　旗營情形各處不同然戶口最易清查蓋各旗牛彔向有册檔可稽也一經編查其人丁多寡老幼强弱不難縷晰伏希飭令各協佐先將各旗各分牛彔清查某牛彔現有官幾員馬兵若干名步兵養育兵若干名閑散若干名共男若干名女若干口均註明年歲其中壯健能合兵格者若干人聰穎能入學堂者若干人性質能習農工商業者若干人應學蠶桑者若干人老弱廢疾不能任事者若干人一一查明各造一册詳細登記由該旗協領彙總呈候將軍大帥核辦

一選兵　率土之兵莫非王臣歐美日本且有國民兵役是無人不應盡當兵義務況屬旗人本隸兵籍自應仍以當兵爲本務惟不宜特設額兵更不宜專設旗營戶口查明凡精壯合兵資格者皆應挑選充兵除禁衛兵外凡駐防皆不宜分別旗營另標一幟所有陸軍水師均可編入似應先入各項武備學堂學習俾成勁旅學習之時加恩仍給舊餉俟編入新軍有項可支然後再停舊餉以資養贍竊以滿漢畛域當先從軍界化起凡各省陸軍水師必須滿漢並用歸於一律毫無分別並宜各加漢姓令其羣處相習自然混於無形藉口排滿之風即可藉以消化且水陸各營中有多數旗員旗民於時局不無裨益按江甯京口額設旗兵不過三千餘名今以壯健者挑選爲兵恐尚不及此數分甯蘇皖贛四省插用每省止七八百名按陸軍部所定營制各省多未足額且退伍者尙須補額隨時安插固甚易易也此三千餘名旣隸各省兵籍即食該省糧餉不過數年旗餉自停更不必爲此三千人計矣若蒙憲恩每兵能於遵　旨各授田二十畝以爲將來退伍後生計則尤朝廷如天之仁矣　附選兵之法　挑選之權責在各協領督同該旗佐領認眞挑試分別年歲身材膂力步履品格技藝六項宜合陸軍挑試格局造册分條詳細註寫呈由將軍都統挑取凡合格者飭令各具甘結並取該佐領印結一面榜示一面造册移咨督憲撥歸各陸軍水師學堂學習挑定之後倘有退縮不前者議罰

一就學　融化滿漢界限固在軍界亦在學界旗民精壯者旣應充兵而入各項陸軍水師學堂矣其聰慧及幼弱者欲求生計非先求學不可第必旗營自建學堂聚族而學不但其費不貲力恐未逮且當此力求融化之時更宜與漢人同學以期泯除形跡竊蘇各處中小學堂及農工商醫蠶桑各學堂多已爽立應將旗民子弟視其年齡資質分入各等學堂肄業所有學費膳費由公衆在所籌公費項下酌量代給資助而食有餉者仍暫不停餉俾裕生計而一心志務使造成一實業有用之人其聰慧者固可由中學而入專門習法政而登仕路中下之資亦得各有一技之長以謀生業蓋今日之所學即他日之生計也（未完）

分類新聞

政界

松屬士紳會議地方自治起點 松江

○十六日四時松屬七縣一廳士紳假座融齋師範學堂會議地方自治起點士紳先後到者約四五十人公推姚君子讓爲主席馬君逢伯爲書記提議入手問題一組織通信機關一培養自治人才一籌議地方經濟衆議交通利便莫妙於上海暫假同仁輔元堂立一通信機關專收受關於自治之函件如條陳意見書等基礎旣立然後推議培養人才有擬就江蘇教育總會法政講習所推廣者有擬總立一處或各縣各設倘財力不逮與鄰縣併設者有擬城鄉村鎭量力多設或擬學區每區派一二員聽講以期收普及之速效者經濟問題最爲困難有擬提積穀欵者有擬加田畝捐者有議就學務公欵撥用者討論紛紛以時晷太促均未議決惟通信機關旣立不難逐漸

舉辦因每縣推定駐滬士紳爲機關處辦事員以便接洽一切華亭雷君繼興蔡君叔明奉賢孫君星叔婁縣張君嘯嵋金山黃君公續上海姚君子讓南匯許君庸謹傳君佐衡朱君子韶青浦張君雄伯張君繼齋川沙黃君叡之張君伯初

批飭議覆整頓米捐 湖北 ○湘省米商劉代崇等日前具稟督轅謂米業各戶鯨吞捐欵當奉小帥批云鄂省近年需欵浩繁財政支絀九九商捐一欵攸關接濟要需該米業行戶宜如何共體時艱潔已奉公據稟漢陽集稼嘴爲商米總市各路商民運米赴該處投行銷售該行前年所收此項捐欵何止十餘萬兩即近年亦有六萬餘兩之多而該行戶年僅繳銀一萬二千兩其餘皆被鯨吞以供揮霍所稟非虛實屬不成事體應如何認眞整頓以杜中飽及所請發給三聯捐票以憑查對特飭北牙釐局會同漢關道切實查明悉心核議詳復察奪

印花稅歸入勸業會收欵之爲難 天津 ○南洋大臣頃咨直督楊蓮帥云准度支部咨制用司案呈內閣抄出兩江總督端奏江寗省城擬設南洋第一次勸業會官商合資試辦以開風氣一摺該督在江寗城內公園附近紫竹林一帶購地七百畝組織會塲定於宣統二年四月初一日開會各省赴賽物品由陳賽處售出者概用印花稅此項印花稅歸入本會收欵另有章程由正會長奏明辦理歸入本會收欵之處碍難照准本大臣准此除行南洋勸業會事務所遵照外相應咨會貴部堂請煩轉飭施行

交涉

華僑對於澳門之熱心 廣東 ○旅居小呂宋華僑陳欽文等電致外務部聲稱中澳無界可劃請按舊址據理力爭不可退讓又神戶粵商致勘界維持會電云中葡劃界事請轉高使據理維持毋侵寸土

英捕擊斃華人再誌 九江 ○九江商會於十四日午後二句鐘開會籌議對付余發程案自總理及各會員均到因聞領事答復謂余發程本係有病適於是時發作不認因傷斃命公議要求潯道將往來文件即行宣佈以供衆覽並聞贛撫業已派委候補知府徐輔仁到潯會同辦理

咨查華商改籍日本之原因 浙江 ○浙撫增中丞近接出使日本胡大臣來咨略云華商鄭宏富係浙江慈谿人現寓日本大阪市西區本田二番町二百一番地其妻林氏長男錫濤均願歸化日本照日本國籍法一應查明本人生年月日二應查明本人與中國國法能否合格三本人入日本國籍後是否即失本國國籍須調查示覆等語並將該商改籍緣由咨明該省督撫轉飭地方官將該商籍貫革除一面查明該商在內地有無產業照例辦理今華商鄭宏富既願改入日本國籍自應照案辦理且該商在本國是否另有他故以致改入洋籍似應一併查明以免他日糾葛因特咨行貴撫詳細查復再行飭辦等因到浙聞增子帥刻已飭洋務局轉飭慈谿縣迅速逐細確查聲復詳咨矣

軍界

南安添兵問題 江西 ○南安營參將鄧在廷擬於存營兵內選撥百名加給薪糧等情具稟贛撫云南安爲上游門戶東粵衝大庾縣屬之內良河洞右源等處逼近廣東南雄仁化二州縣崇義縣屬之竹洞夾洲文英一帶亦與湘粵毗連路徑紛歧匪徒出沒靡常乘間刦掠此拿彼竄防不勝防職營額兵二百一十名除分撥南康上猶崇義各汛存營僅一百一十名地廣兵單不敷分布鎗械朽廢不合事宜且各兵餉每月僅二兩四錢遇有匪徒勦禦防守以及偵探巡緝用費川資均須自備平日衆營別業未能專力操防一旦有警殊爲可慮若不未雨綢繆必致臨時掣肘查光緒二十年曾經前參將徐壽春稟准練兵百名仿照贛州選鋒章程加給糧餉俾各兵朝夕駐棚嗣於二十九年奉裁停止再四籌思惟有仰懇憲恩仍准於存營兵內選撥百名仿照前法及省潯贛後備兵章程加給薪餉俾該兵等朝夕駐棚操練洋鎗各項技藝不准回家及兼營別業並乞撥發快鎗多給子彈以備戰守當奉中丞批云查省九贛三標練兵加餉均經奏明有案據請於存營兵內選撥百名仿照練兵章程加給薪餉並撥發快鎗子彈之處能否照准仰兵備處會同布政司查明核議詳復核奪

學務

咨查直省實業學堂 天津 ○直督札提學司云准學部咨開據實業司案呈該省報到光緒三十四年上學期學堂一覽表所列各項實業學堂除設在天津之高等工業學堂設在保定之高等農業學堂均有專案應另行核議藝徒學堂聽各處酌量辦理外所有天津公立中等商業學堂趙州公立初等實業學堂臨城官公合立礦業普通學堂寗河官立商務初等學堂天津長蘆中學堂附設之銀行專修科均經本部逐一檢核分別簽明應即分飭各遵簽明各條及時修改切實辦理此外尚有見之歷年報告及該省教育雜誌之實業學堂爲上年一覽表所無者如保定商業學堂寶坻高陽衡水各初等農業學堂天津公立初等工藝學堂民立第一初等商業學堂民立第三工藝學堂樂亭滄州博野蠡縣各工藝學堂任邱農工學堂隆平工業學堂臨榆公立商務實業補習學堂是否停止抑係漏報如尚有仍舊設立未經詳報者應將學堂等級功課程度及各項事宜切實查明並上年一覽表報部後續設之實業學堂一併補報以便稽核合行札飭札到該司即便查照辦理

稟復魚稅辦學之苛碎 浙江 ○湖屬歸安縣學界吳永等聯名具稟撫學各憲以該邑小學無多教育不能普及擬集合同志組織城鄉蒙小學堂數所以資造就開辦經費除由發起者担任外所需常年經費擬請規復該縣魚蔬捐以資維持各情經撫學憲札飭地方官查辦日前據歸安吳繼彪大令稟復遵飭查明情形當奉學憲批謂據詳已悉既據該縣商會復稱此項捐稅於光緒二十八年由各魚行稟奉各憲轉飭該前

縣永遠勒禁在案自應遵守不得再有魚捐名目致滋苛歛

金壇學務之一斑 鎭江 ○金壇縣干紳等日前集議擬籌欵在各鄉開辦初等小學堂以期教育普及並議在城設立勸學所以爲總機關監查各鄉初等小學彙齊欵項至各校教員則由各鄉公舉稟官委任以杜鑽營之弊現已公稟當道轉詳省憲矣

高等巡警學堂開學 蘇州 ○蘇省設立高等巡警學堂招考各生已記前報茲悉該堂擇定本月十六日開學當由教習唐同聲李凌雲等赴各憲轅稟明飭令各生入堂肄業

實業

新寧鐵路竣工開車 廣東 ○新寧鐵路由公益埠至寧城年前已經開車茲聞由寧城至斗山墟一段現已完工全路告竣訂期四月十六日行開車禮業經新寧鐵路總理陳宜禧稟請郵傳部農工商部暨粵督派員勘驗工程並請各大憲股東紳商學報各界屆期賁臨觀禮查該路由公益埠起至斗山墟共長三十餘英里以中里折算共得一百三十里

鎭昌公司與股東之糾葛 湖北 ○鄂屬老河口鎭昌玻璃公司劉被股東譚文龍在農工商部稟控該公司吞騙股欵並剋扣薪工並種種病商肥己情形懇撤銷原案勒還股欵等情商部當以該公司前曾於光緒三十二年稟部註册准予專利十年在案茲據稟控各情如果屬實亟應查禁究辦惟恐有挾嫌妄控情事昨特咨請鄂督查復小帥當即轉飭勸業道札行光化縣查復核咨

改良湖屬絲業 浙江 ○湖州絲綢捐釐局委員候補知縣張良楷以湖郡絲業衰微呈擬請浙撫勸諭紳董購機設塲改製經絲俾得挽回利權並飭地方官紳設法籌欵妥爲經辦當奉增中丞批云湖郡爲產絲之區祇以製造不精遂致銷塲疲滯該委請仿照日本辦法購用機器木車改製經絲先於郡城設一試驗塲暫行試辦各情具見留心實業殊堪嘉尚惟此項木車其形式大小如何機關作用如何每具究須成本若干未據詳晰聲敘將來推廣究竟能否挽回利源所需開辦經費應如何設法籌措仰農工商礦局迅飭湖州府會同紳商體察情形核議詳奪

雜記

潮屬搶案疊見 廣東 ○粵省潮州府屬搶案疊出前年十一月及去年三月間搶刦班船迄未破案今歲閏月十五晚又有班船一艘由汕頭開至葛布地方該船儎有醞建皮絲幫現銀三千餘金紙幫銀四千餘金又裝有大土一百二十件被盜刦去并刃傷搭客一人又大埔縣宮前街劉聚利油豆海貨店於閏月十九夜忽有盜船由潮河駛來各盜匪手執刀鎗闖入該店搶去現銀三千餘兩鄰居各店亦被飽掠而去並鎗斃夥友二人及街上過客一人雖已稟官尚未弋獲

方伯慰藉典史之屈抑 福建 ○閩省前因考卷雷同列撈三等之馬少尉不自引咎忽晉謁尙方伯侈言腹笥便便願再聽候面試方伯莞爾曰君之高才素所深信祇以本司精神恍忽致列末等未免屈抑然君年力方富若肄業法政必能進境迨至畢業本司定宜極力報効云

十二圩鹽民滋事 揚州 ○揚屬十二圩爲淮鹽薈萃之區日前淮北運到北鹽六七千引鹽圩卸載掮鹽窮民與抬鹽扛夫因事競爭互相毆鬭聚衆至數百人之多聲勢洶洶當塲毆傷數人淮鹽總棧徐觀察恐釀事端立飭地方文武各官赴塲彈壓並飭將此次滋事之人一併發揚子縣衆公訊斷從嚴懲辦

體恤冒充營員之監犯 蘇州 ○上年清鄉公所派員拿獲冒充營員之王玉亭當經擬定監禁一年限滿遞回原籍交保管束發元和縣監禁在案現元和吳大令以該犯係上年三月進監扣至本年三月期滿擬請即在蘇州交保毋庸遞籍等情稟候各憲核示

官吏入所受驗聯誌 蘇州 ○前辦禁烟局提調候補知府鄧文璜太守稟請入禁烟公所內查驗當奉上憲批准太守即於本月十六日進所候驗其第十二次調驗各員亦經禁烟公所檢察官鍾謝二太守等飭於本月十六日赴所查驗刻已稟報各憲矣

記事

某令

唐醫之小歷史

某令故農家子也少無怙惟有一老母家貧傭諸某藥肆因習知藥味名目後從某名醫游熟於湯頭歌訣卒以庸醫殺人無算性素卑鄙慕入間富貴事有求醫者呼以先生不應稱以老爺則曰唯貧病者雖邀至四五日不就富豪有能力者則不敢宿諾其人之卑劣庸愚類如此後以納粟拜官佐雜指分浙江以醫術得某太守夫人歡迭委優差年餘過班知縣時方舉行外官考試新章某令素不能文聞之大懼顧場規嚴密未易倩人捉刀計莫能出有許某者與某令同鄉亦以雜職需次浙江稍能文某令商之於許許曰無他術惟有一策可行某令急詢何策許曰作文莫難於起頭我且爲汝擬虛冒數十段例如官治教育刑法等類各擬一二段視其所出之題目以適用相當之冒頭某令大喜許爲之擬虛冒二十餘及考試題爲大法小廉某令固未讀書不解何義惟習聞諸儒者口頭禪曰法政法政遂於諸冒中擇一有法政字樣者約兩行餘急錄之惟短甚不能成篇苦思半日竟不能續一語意所謂法者必法政也廉者必養廉也大法者必以法政爲大小廉者必以養廉爲小（未完）

文苑

蘇垣某校舉行文明結婚賀之以詩　（萬籌玉）

翩翩帽影似烏紗　回首蓬瀛路未賒　却羨姑蘇台畔路　西湖移植自由花

何緣一見便怡情　六十八人中竟目成　修到圖雙飛願　攜紅帖拜先生

日暖風和二月天　兩情如水一絲牽　天緣巧合非人力　雙拜牽前送子仙

文章魁首女班頭　彷彿桃源憶舊游　金欲酬千酬漂母　原無才子不風流

豔說傳經一脈延　關雎新詠瓞瓜綿　熟聞利益均沾說　不止毛詩三百篇

雙雙紅燭已安排　珠帳玲瓏寶扇垂　怪底汪儒無肧識　籤銘廿作處處鏵

無端謠起瓜田鶴　鵲駕前說繭綿航　到銀河通別港　小星三五在天邊

此事何須問假眞　曉曉衆口亦勞神　摩門高敎非邪教　鬧熱西方一美人

我今萬事說隨緣　女嫁男婚有主權　吹縐一池干底事　願花常好月常圓

癧串全消 ○在細向有患癧串結核腫痛者爲韋廉士大醫生紅色補丸所治愈皮膚之優劣爲身體強弱之現像猶疥疔疹
凡皮膚所發各症皆可證明其身體無強壯之實情也而推其原因實由其血不潔或淡薄所致若不速治則後日之危險當更有甚焉
著矣其惡根既在血中則治法祇須使血潔淨而生新血爲恒久不易之良方韋廉士大醫生紅色補丸爲如何神速醫治患血不潔所
起之各症如下文所載亦可爲明顯之一證也細甸勃西恒地之但以理君約翰云○余於一千八百九十四年時因血弱而毒癧串纍
生勢甚劇烈遍身痛楚頸核腫結體甚虧弱苦不堪言盡力診治服藥殆遍後居藥房計八閱匝月治法雖善病紛莫愈五年前始聞韋廉
士大醫生紅色補丸有治血虛之力余決意試服之即在勃西恒購取一瓶未服之前細閱仿單然後按法謹服直至全愈而後已韋廉
士大醫生紅色補丸之功當余初服時似覺已有影響胃日進益睡稍安寧精神較勝於昔腫核漸消癧串平復追後形容肥胖身體強
健覺覺十分全愈矣余於此四年中自喜氣力復原亭受康寧幸福心甚快愉能不深感韋廉士大醫生紅色補丸之德而於余身奏此
奇功哉○按但以理君乃勃西沈律師之副席也　韋廉士大醫生紅色補丸爲醫治凡由血不潔淡薄如水並腦筋失調所起各症之
良方也蓋是丸能使血潔淨有力而生康健之新血且曾醫治以上所患之症外父會醫治各種血疾即如血潰氣衰諸虛白損
山林瘴氣　胃不消化　肝經失調　頭痛頭暈　風溼骨痛　臂骨痿痛　左癱右瘓　腳氣衝心　瘡疥疔疹　以及少壯婦女所
患各症　男子操勞過度　水土不宜等疾莫不立見神效　韋廉士醫生紅色補丸中國各處商店藥局凡經售西藥之處均有代售或
逕向上海九江路B字第八號　韋廉士醫生總藥局總發行處購買亦可　價銀每六樽大洋八元　每一樽大洋一元五角　遠近
郵費一律不取

述

崔製半夏

以表厥功

崔氏辦香廬藥室開設上海盆湯弄新橋南堍晃洋貨號朝西轉灣約十餘家根德里內○附近假冒須在根德里方是的眞小心小心

僕之患痰喘從壯至老從未有一朝舒暢飲食其中病情苦不忍言每交四時八節雨暘風寒必然加重今秋更甚膩痰咽喉膠結喘咳晝夜不平胸膈疼痛頭目昏花一切飲食難於下咽病骨支離奄奄待斃歷服醫藥及滬申各家馳名咳嗽諸藥終屬不見起色自維年逾知命來日無多欲想議病說體除非再世爲人孰料命有救星從堂弟伯銘素諳醫理由申到家特地來候見僕情形頗形棘手謂惟有上海辦香廬崔製半夏可以急救我屢經試服極有效驗指手片刻不能到手即着人乘坐火車到滬購買兩大盒試服之餘居然制勝出奇高出他家百倍能於頃刻間痰喘立止氣息和平服盡兩大盒飲食起居竟一無病狀始信人間果有仙丹可惜病人求之不獲耳僕早服此藥何至身受多年疾苦銘感寸衷不敢自秘謹書大略以表厥功順請大安不一○附近假冒須認明辦香廬牌號　蘇垣濟醫關南首黃季賢啓

乙1891

陸新大和館擇於三月初八日開張廣告

本館在上洋開設十有餘年久已遠近馳名膾炙人口蒙官紳商各界稱讚本館無不精益求精茲因去歲失愼數月以來翻造房屋業已煥然一新裝修陳設一切力求精良所有烹調之事僱選頭等廚司雖使易牙復生亦不是過且滬上一般酒館烹調通用炭爐易遭染毒本館特別改良一律改用自來火此係最新發明者雇用掌倌俱係熟手伺候格外周到務使來賓怡情適口比較前此有過之無不及也特此登報申明凡賜顧諸君幸惠然肯來庶期不負雅意耳

乙1898

新開 震豐衣莊 初十起格外放盤雙九扣

本莊開設在麥家圈仁濟醫館北首專辦蘇杭綢緞紗羅春紡漳緞洋緞粵緞泰西各國綢緞紗絨等各樣均全定做四季特別時式新衣針工堅固式樣玲瓏精巧不研究以副雅觀因滬地綢緞衣莊林立門面闊綽但其中支浩大均出在主客身上本莊特別改良門面狹窄價值省經費起見所定價目比別家格外從廉非圖漁利而保名譽以圖久遠　貴客不信祈請試之方信言之不謬也

乙1952

活命秘寶

南洋厚生公司創製燕窩珍珠牛髓粉有轉弱爲強之妙却病延年之功誠衛生家萬不可少之聖藥也功力極大一試便知函購認明牌號爲要

牛色黃屬土於卦爲坤肉益氣血腦愈頭風乳補虛損骨治湯痿統計一身皆益人身然其益最大其效最神者莫如牛髓蓋髓乃牛之全身精力蘊結而成功能生精髓益氣力平三焦安五臟止虛瀉強筋骨用以作補諒有再造之功本草載之詳矣泰西牛不耕種養作食畜碩大且肥本醫士機巧獨闢取髓數百磅和以燕窩珍珠並各種補腦補肺補肝補腎補心補湯補氣補血等藥煉成精粉功力更大服之一運滋氣直透丹田頃刻下部奇暖元湯立舉由丹田轉上頭部能補腦氣潤顏色轉入肺經補肺氣除痰咳殺癆虫轉入肝經平肝明目消火養血轉入胃經開胃消積止嘔轉入脾經健脾又能止瀉深入骨節補精髓強筋骨健精髓常充到老康健凡心力過勞色慾過傷身體疲倦腰膝酸軟之際略服少許立覺精神百倍遍體暢快因此粉無經不達故無經不補誠頃刻取效之神品也南洋各埠華僑專以此粉治虛勞內傷之症每年獲愈者數以千計自大病之後不思飲食服此粉數旬胃納驟強康健逾恒者有內傷酒色咳血成癆骨瘦如柴諸醫却步服此粉二月而夙疾全愈體質較前加重三十磅者有年逾知命久患湯痿乏嗣步履艱難目昏耳聾等症市上滋補各藥嘗遍罔效其妻年亦四十各服此粉數月精充血盈元湯大壯行步如飛耳聰目明不四年連生二子一女者此皆證諸的確報紙詳載極易試驗者也其餘得此而弱體轉強却病延年者不勝枚舉無論男女老少服之大有裨益功用治病撮要列左一治年老者兩耳聾鳴目昏多淚行動艱難四肢酸痛等症服之返老還童延年益壽冬不畏冷夏不畏熱并能鬚髮變黑齒落重生四肢無骨節疼痛之患一治年幼者身瘦多病五疳十積服之神完氣足智慧日生容易長大可免疳積驚風癲痙等症妙在甘香適口毫無腥氣一治婦女赤白帶下久不懷孕面黃肌瘦子宮寒冷月經愆期等症服之血海充盈容顏嫩白未孕則調經種子既孕則安胎保產產後則培元固本到老康健一治男女先天不足後天失調咳嗽痰多湯瘻遺精諸虛百損五勞七傷諸症服之添精益髓湯事不衰久服精氣神充塞於內可保百病不生眞有水火既濟之效陰湯兩益之妙每盒一元每打十二盒十元中國總批發處上海棋盤街彭壽堂藥房一家經售

乙1891

中國商務大信銀行輪船公司招股展期四月底止截

代收股銀處　上海廣肇公所　關香泉　譚同興　安和祥　廣利和　盈泰祥　綸盛祥　廣順成　潛蜀軒　邵晏閣　有隆號　廣瑞安　鴻發號　鎮江　廣東會館　乾和號　德泰土號　鴻泰號　蕭㨗茂　廣謚隆　蘩安隆　蕪湖　廣肇會館　元昌來號　協豐米號　隆泰昌　利源長　振成米號　朝豐米號　永昌泰　元昌興　順泰成　東安成　九江　嶺南會館　寶成土號　玉成土號　協順土號　漢口　嶺南會館　熙泰昌　永貞祥　厚生祥　大德生　億茂祥　八和軒　廣愉信　南北洋各埠代理甚繁未能盡錄另由粵總公司接洽

乙1925

瀛洲法商百司洋行

啓者本廠在法國多年今分設在英界泗涇路八號便是本廠專定織頭號各色綢綵新樣貢緞時花綢紗花紗花邊等以及各國洋布疋頭羽綢花色毛毯等件一應俱全惟綢緞綵紗絲貨等均是本廠加工自織督染永不退色其價均照本廠價目上海經理概不加佣如蒙各寶號光顧定購者其價比別行特別公道格外克己以廣招徠特此佈告○電話三四三九　本行謹白

乙976

上海漢冶萍煤鐵廠礦股份有限總公司廣告

本公司優先銀元新股票業已刷印齊全凡執漢萍以前老股票摺及本年註冊後新附股本諸公請憑舊票舊摺及新收據斜橋總公司向金菊蕃君查照奏案刊章分別調換倘須將戶名洋數或合併或分寫亦可悉如諸君之意惟新舊諸股東住址詳晰註示以便屆會時寄函奉邀再本公司現尚多留優先股額以待遠埠官學紳商有志實業者不論一股以至千百股款到即可塡給股票並摺利證券不必再掣收條調換周所恐未周知謹刊布　公鑒

乙99

出乎其類

種子靈丹○延年妙藥○强種要品○却病秘寶○敬告普天下同病諸公○幸勿自誤

滬上售種子藥者頗多有名無實惟上海棋盤街廣東彭壽堂各種妙藥頗著神效洵可謂出類拔萃之品矣僕三代單傳前患外症僕投伐諸藥忽患湯痿不舉之症屢購市上丸酒服之雖有微效然仍舉不堅久或未交先洩室人至以太監相譏詶一身大恨也前年揚哲常君賜贈廣東彭壽堂壯湯種子如意丸一料并云此丸不燥不熱自可益陰以扶陽宜老宜少更能續嗣而延壽云云僕試服數日果能精足壓壯疾去身安其奇妙非言語所能形容者然夫婦交相驚異五六年久不濟事今得天從人願殊出意外爰向該堂續購種子如意酒婦科調經夢熊丹各數料與內子分服更覺奇妙去年幸舉一雄今春又懷六甲是該堂丸酒之功不啻恩同再造而揚君友誼之篤尤足稱道已即又聞揚君年近之花甲多病乏嗣自服該堂如意丸酒後不特孱下有兒且齒之落者復生髮之白者轉黑古云續命湯還少丹不能專美於前尤豈市上各藥可比哉

合肥王琴甫述　乙1801

信義銀行催換股票催取利息廣告

本行股票業已印成請各股東速持收據來換隨即發給戊申年利息望各股東速來收取是所至盼此佈　乙1861

新開公泰木器號

本號開設在三洋涇橋北首第B二百十五號西式門面專做時樣玲瓏木器各色椅榻床自運籐椅鐵床零躉批發價廉無比以廣招徠如蒙賜顧請認牌號庶不致悞先行交易擇吉開張

本主人謹啓　乙1851

漢口恒豐機器麪粉廠出租廣告

本廠自光緒三十二年開幾磨粉迄今四年雙鳳牌早已馳名中外日夜出粉一千袋現在[illegible]作因乏人經理如有人承租亦願租出爲此登報告白凡有意於此者請至上海閘北裕通紗廠面議或向漢口桃子街本廠帳房面議可也此佈　乙1895

上海石路衣莊同業公議整頓劃一廣告

繼吾儕業向來均有還價以致貴客受累非淺現今邀集同業十二家公同會議三月朔爲始照碼一例每兩一元不折不扣絲毫無讓貨眞價實倘蒙仕商賜顧儘可放心如貨價不合包退還洋

瑞泰莊　正泰莊　仁大莊　振大莊
德昌莊　裕源莊　錦成莊　源大莊
同順莊　順興莊　泰興莊　生泰莊

公啓　1619

除根不復　服之無效　退回原洋

太乙盧新發明精煉太乙杏仁膠品質滋潤性道和平功力極大效驗快速無論傷風咳嗽久咳乾咳咳痰飲氣急立能痰消咳止

購者請認明太乙盧牌號並太乙爐寶鼎圖爲記每片膠上印有暗記以杜冒倣各埠均可由郵局民局函購原班保險回件决勿延誤

本盧主人遵祖傳秘方發明新法精煉太乙杏仁膠自發行以來即蒙各埠同胞所歡迎凡已經嘗試者便知有一待下咽立能氣順喘平痰化咳止之功故莫不交口稱頌曰品質純[illegible]製法精良功力迅捷效驗快速**公評推爲華藥中之最特色者**本盧主人歸[illegible]之餘不勝快[illegible]一則掃除肺病之目的漸次可達二則我華產品物頗奮不下外洋所惜者與法欠精緻完全[illegible]我同胞往往有輕視本貨而重視洋貨者**今則大夢已覺**我同胞之志向轉移一切漏屈莫不[illegible]挽回凡國內之一品一物無不樂爲試用我同胞之佳志既如此而製造貨家對此熱誠愈宜振奮精神努力研究勿論物之大小一經製造務合購者之需用萬不可仍以市儈之術牢籠上流佇千眞萬妙以娛購者之耳目非但全無實利且徒耗銀錢**使熱心而來者寒心而反**復來無期期望失行[illegible]而未成之漏巵勢必[illegible]此不能已成之漏巵不能挽回無期**豈不可懼豈不可懼更宜盡**本主人既爲商宜[illegible]職于藥**豈可依附市儈再欺我熱誠同胞耶**是以[illegible]藥之初首先聲明凡購服太乙杏仁膠而無實效者可將原藥退換原洋蓋恐徒耗購者之銀錢不獨蹈自欺欺人之覆轍**抑何以對我熱誠志士耶**此後如蒙各埠商家願爲推銷者盡天職爲已有經售處當格外從廉以[illegible]之經售家列后

○奉天錦州同益分銷報館　鎭江怡珍茶居後面五洲大藥房　如皋大同公司　安慶學洋大藥房

上海五馬路東棋盤街內進弄第五弄第三石庫門六百念號門牌

太乙盧謹啓　乙1866

一補有十年之功

廣東彭壽堂始創麥蕈芝茸海狗精壯陽種子如意丸專治虛損立奏奇效○此丸純是精液煉成故丸小力大服少勝多一補有十年之功

本草載海狗腎功能助湯益氣補腎生精治諸虛百損五勞七傷立奏奇效益本堂提其精液配以滋補各藥煉成此丸功力更大用治精竭血枯陽痿不舉腎氣虧損精稀易洩四肢酸軟耳鳴眼花面黃肌瘦頭暈心悸夢遺滑精夜溺頻多吃烟人虛弱之嗣等症最見虛功凡虛不受補極虛極弱之人一服此丸能變衰弱爲康健反老還童爲當壯元氣一旺自然身强力壯百病全消若少年服之則本根愈固到老康健五臟百脈永無虛弱之患豈特增壽益嗣而已哉久業公館士庶口嘉許咸推爲一補品五十年來試驗無算皆得反虛爲實轉弱爲强且補陰補陽補而不燥滋而不膩均選上道補養諸品毫無毒烈燥熱等弊故丸雖小而力自大服雖少而功自倍以視市上各藥豈可比擬是真能以少許勝人多許者因此丸上能壞充髓海下則溫暖丹田中則化痰止咳健脾益精補先天不足之元氣培後天失陷之精神凡一料服完定可肌膚豐盈筋骨堅壯面目光潤鬚髮烏黑冬月手足不冷夏日身體不熱眞有水火既濟之功陰陽兩益之妙其功效之神更非仿冒各藥可及一試立分優劣每瓶二元每料念瓶三十六元大瓶加倍單料減半○麥茸芝海狗精如意酒功同丸而尤速如丸酒並用最妙大瓶四元小二元雙料加倍○其外貼煖腎壯陽膏更妙每對二元四角

上海棋盤街廣東彭壽堂啓　乙1751

利涉商輪公司股票息摺不能作廢

閱報鎭海南鄉劉陳氏告白謂劉国水名下光緒三十二年以前所購利涉商輪公司股票息摺六十五股作爲廢紙查該氏夫劉国水名下商輪公司股票息摺均抵押在敝處且有筆據今国水尙在而竊陳氏正以薛思芹誘賭蕩產重疊騙借爲詞詭祕將此項票摺作廢洪難承認爲特先行登報再行將劉国水稟請地方官訊問

李徵五特告　乙1907

上洋瑞生辦記靴鞋帽莊

河南路抛球場

本號開設英界貨眞價實久已馳名本年始添請記翔選工料延請名司製造學士靴鞋貂鼠呢絨大帽時式緞帽內城花翎翎頂一應俱全如蒙惠顧代售價目格外便宜擇於本月吉日起特別減價放盤敬天以廣招徠凡賽紳商學界先生賜顧格外公道認明本號庶不致悞　乙1901

上海大隆藥房秘製參茸芝朮海狗腎壯陽種子延壽酒專治陽痿眞分靈驗試過者無不嘖嘖稱異眞奇方也

第一奇方 人參鹿茸靈芝之野朮海狗腎延壽酒 健陽廣嗣奇驗無匹 補腎固精神效莫敵

壯陽種子之藥不知凡幾而往往力薄性緩者一固未精製煉之無奇方妙藥之故欲如本藥房之延壽酒之頃刻見功者實難其選蓋此酒製煉固出集精妙而用藥尤必選道地其功力之大奏效之速眞有出神入化之妙故無論虛弱衰敗湯瘦乏嗣之人一服此酒立刻精髓充滿元陽强壯異常腎關堅健百病潛除況少年飲之則精力愈充陽氣愈壯定有延年廣嗣之功且藥性補而不燥潤而不膩毫無燥烈諸品故日飲一杯弱者立可轉强老者無異少壯久飲烏鬚黑髮齒落重生强筋壯骨增元固本進風去濕滋陰養血凡諸虛百損五勞七傷耳鳴目花四肢酸軟遺精腎冷面黃肌瘦等症無不立效眞天下奇藥也大瓶四元小瓶二元雙料加倍功效更速另有參茸芝朮海狗腎壯陽種子延壽丸功效同酒每瓶二元單料一元●外帖煖腎壯陽固精種子膏每妙每對二元四角調經種子即孕丹專治婦人多病不育效若仙丹每料八元半料四元立止婦女白帶丸每盒一元

上海望平街大隆藥房啓 乙1767

江南票頭彩誌喜

急九會即本月十二日開彩第一萬三千九百念五號頭彩爲弟批與天津富而貴售出容日查得主姓名再行登佈特此誌喜

泰安棧李綺雲白 乙2096

屈臣氏毓麟贊育丸

本藥房監製此丸非療治病人亦非因症而需用者乃於平時無病預先服食俾人生享受福樂之妙品此丸滋能固本堅元弱可轉强强可益壯老大而返童顏多福多壽多男子育繼應驗諸人矣向有乏兒女之人絕少生人樂趣服丸未即能壯健元陽而轉憂爲喜者已不乏人又富貴之家艱於子嗣每以不能承祀宗祧爲憂服丸後必喜瓜瓞綿延蘭桂競秀長垂久遠且孕育多爲英物長大必濟聲美繩祖武振家聲豈特夫婦先獲天倫至樂已哉至若嗜好洋烟凡屬染重者更須加倍服食庶獨可免烟毒傷元兼能見效如神諸君光顧請至大馬路福利公司西首便是 乙3916

浙紹上虞北鄉橫山陳氏修譜

吾族自始祖添三公遷虞以來至八世祖南野公自花苕牌遷西黃山康熙間石窓公輯十二支總譜嘉慶十二年松崖公修西黃山本支分爲六派今已百餘年矣光緒十八年登報議修後因事不果現復邀集族房重行修輯凡我族人務將支派系次名號配氏生卒官銜及現居何地逐一開明限本年底截止以便編纂入譜幸勿觀望此佈局設橫山春暉學堂內或寄上海後馬路永豐莊漢口黃陂街大豐莊

宣統元年三月　陳渭謹啓 乙2013

松江 華洋人壽分公司廣告

啓者松江分公司向係馮方二君經理頃緣馮君營業事煩勢難兼顧茲敦請方君雲樵爲經理並沈月秋胡賡虞胡燮昌沈壽肇陳雲波楊笏卿諸君辦理保險事務如欲保壽者請向本分公司接洽可也

上海總公司謹白 乙2191

總經理亞支奶席君裕麒鑒

吸煙之人往往恨爲煙累而戒心生戒而不得其藥猶之不戒也鄙人之戒不知凡幾始則尚可延捱或數十日或十餘日繼則百病叢生不堪終日矣去歲暮偶於友人處得亞支奶半打誓以元旦始若無所苦斷不再蹈故轍計得廿八日而癮脫其功又烏可沒哉謹登諸報爲之表彰

天津王思誠謹謝 乙2024

京都天寶齋 嫩面玉容散

此散治男女面上油膩黑氣烟色酒刺雀斑暗晦等患每晨洗擦自然嬌嫩滋潤清秀眞整顏妙品也每大瓶洋二角每洋照折六瓶雙料每瓶四角每洋三瓶鋪分二馬路中市 乙1861

佳物賤售

英界大馬路西首小菜場對面瑞華烟公司雪茄香烟以及各式咬嘴烟夾烟具等一概大減價仕商欲購者請速惠臨爲幸

本公司啓 乙1950

新造洋式店面召租

法公館馬路角子天主堂對門有新大洋房兩面二間如合意請到二馬路本行面議此佈

祥泰洋行白 甲1673

密采里大菜館

小唐大菜久蒙仕商賞成光顧感載情隆茲將大菜間放大裝以各種風扇異機電光地位清潔凝淨周到若屆暑天一登斯地務覺心曠神怡所備大菜潔爭味美與衛生大有益處請諸君賜顧嘗試爲荷半時小食每客一元二角午晚大菜每客一元五角

密采里公司 甲0690

老太古告白

倫敦喻格西火險公司　柯里仁火險公司　叭喇定火險公司　雙司勞洽其火險公司　家定火險公司

啓者本行經理以上五保險公司事務現可代客保房屋棧房及各屋內所有衣服生財貨物等保費格外公道本行更設經理處在寧波鎮江蕪湖九江漢口宜昌蘇州杭州沙市烟台天津牛莊等處貴客欲保者請臨面議可也特此佈聞 丁1

止痛止嘔永遠斷根 包愈心胃氣痛

市上心胃氣痛丸散亦甚夥然欲一瓶服下其痛立止再服一瓶永不再發者惟本堂立止九種心胃氣痛散確能如此奇效雖痛極暈絕險症服後立收痛止身安之功較市上各藥大不相同一試便知每瓶一元○如外貼立止心胃氣痛膏藥取效更速每張一元○立止筋骨疼痛丸大瓶一元小六角精氣痛半安九每九二角半

上海棋盤街慶東彭壽堂啓 乙1862

榮泰洋行告白

本行自一千八百八十二年開設辦理外洋進口各貨並經理英外牛筋公司及蘇拉吸烟機器公司各項貨物貴客賜顧請至江西路福州路轉角本行內面議可也 甲286

山東濰縣煤礦 洗潔塊煤賣告

本公司自運山東各路礦煤親自監督以精求益不雜燃燒火勢足力且與別路經燒山東各名廠及輪船戶等無不讚美銷路愈形暢旺係明年即英一千九百零九年之貨業經在申定出已數不勝計滬上爲通商大埠萃之處故本公司另設分銷處在黃浦灘念八號內電話一千四百六十號備蒙諸紳商賜顧欲看樣者請速至本帳房預早講定遲恐不及其價外從廉以廣招徠特此佈告

上海山東礦務公司啓

SHANGHAI-AGENTUR der SCHANTUNG-BERGBAU GESELLSCHAFT

牙醫生廣告

恩達利牙醫在英國及各處屬地操業已達二十餘年素著盛名今偕妻設館於英大馬路二十六號專用英美上等之法醫治牙患及能以妙法拔牙不痛如有牙患者請往一試可也 甲165

(極靈極速) 治牙痛斷根法

牙痛一症吾滬斷根妙法茲本堂獨得一種藥水不論蟲痛火痛寒痛蛀痛吃烟風牙指等痛依法用之片刻其痛即除永絕後患眞牙料無品也每瓶四角小瓶二角上海棋盤街慶東彭壽堂啓 乙1771

CHINESE ENGINEERS

Some Chinese young men are studying Engineering in America and in England. Some are studying in Chefoo, Hankow, Shanghai, and other cities of China with the INTERNATIONAL CORRESPONDENCE SCHOOLS. Many young men who cannot go abroad to study are studying an hour or two every day at home with the I.C.S. YOU can do this. Write and tell us what position you want to prepare for and we will send a free book describing the I.C.S. method.

Electrical Engineering
Civil Engineering
Commercial Law
Navigation
Illustrating
Chemistry
Railroad Construction
Mining Engineering
Textile Manufacture
Electric Lighting
Architecture
Surveying
Mechanical Engineering
Mechanical Drawing
Marine Engineering
Bookkeeping
Stenography
Teaching

You are invited to call or write for full particulars.

Address:

CHINA AGENCY, I. C. S.
OFFICE NO. 1,
11c NANKING ROAD
SHANGHAI

甲271

舖屋召租

欲租者請至英大馬路四百零四號麗德洋行面議　甲254

衛生名酒

馬台爾所製之勃蘭地酒最合衛生各國名醫常囑病人服用亦可證其醫藥上之價值矣今由上海南京路第十七號維納洋行充當東方之專理　賜顧諸君請向該商辦可也　甲239

包治半身不遂三日下地行走

鼓脹立愈

祖傳奇方包治氣水五癆水腫腹大五絕危發大症西法神醫中國靈丹一服立愈價洋二元太醫院周總文四馬路清蓮閣　乙1873

(旗號油衣)

本號專做各國旗緞五彩鑲挖做字大旗騎式黃小龍旗一黑油衣應俱全在二馬路大新衙口孫順記啓　乙1913

(廣東杏仁霜批發)

蓮子糖每元四斤

本棧新開雙間門酒內設中國大菜宵夜帶便海鮮炒賣冬菇鴨粥鴨飯自製醬油香腸每斤五角[illegible]發雞絨熟麵滾水沖食老少可能衛生佳品每包一角外國杏仁露又化痰止咳每罐二角杏仁霜杏仁粉又二角酥脆花生糖每瓶一角五分廣東茶食每盒一角外國牛奶餅干大二角小一角自製天冬糖金橘糖冬瓜糖糯糖生姜糖桔餅糖批發格外克已罐頭官醴品物俱全　上海五馬路寶善街老福興樓告白　乙1951

青州水門汀

青州水門汀有限公司所出之水門汀爲東方最上之品素爲香港政府所信用用以製造陰溝管避火磚避火泥及瓦片等物堅美無匹近者新牌疊出每易魚目混珠　貴客賜顧幸新認明牌號向圓明園路八號新旗昌洋行議價購辦欲知用法詳情者本行亦可奉告　新旗昌洋行謹啓　甲228

禮和洋行機器處廣告

設於上海江西路二十七號

本行經理各國著名廠家承辦各種頭等機器或全廠機器或一二部其價格外從廉並設機器樣子房一所陳列各種新式印字磨麪粉碾穀碾米鋸木機器車床鑽床抽水洋龍以便　購辦諸公選擇幷祈駕臨本行一觀俾可導往此佈　甲214

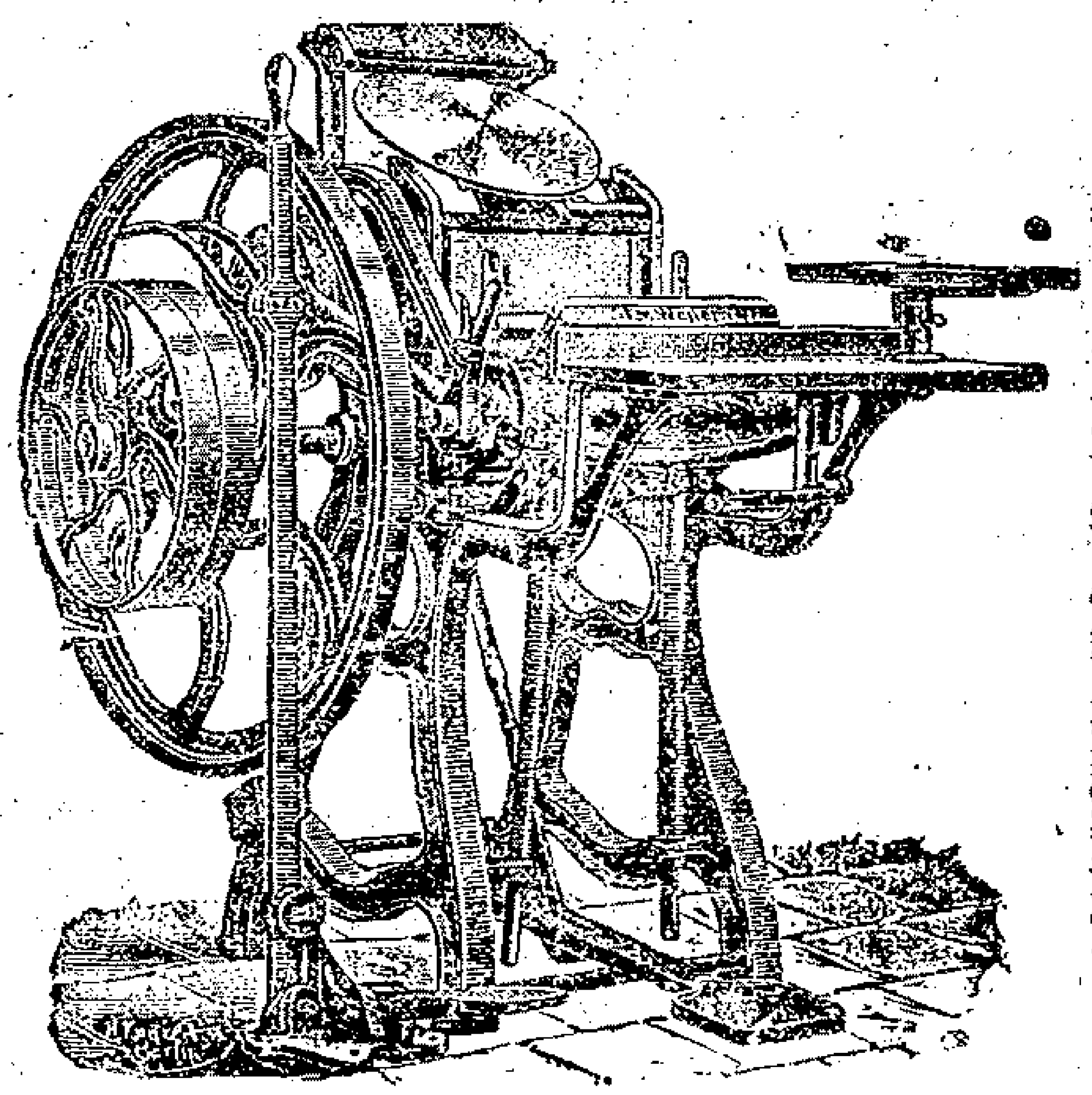

本行在日本東京開設已數十年矣所製獅子老牌牙粉以及香粉並各色香水香油等悉依最新科學製造盡善盡美並且專門名家充齊顧問隨時指點不惜重資精益求精所出各貨新奇穎比與別家大不相同是以遐邇馳名行銷日寶即歐美各邦每年運銷爲數甚鉅若非物品精良豈能暢銷於數萬里外乎近因風氣大開本行各貨購用最宜本行主人有鑒於此今來上海設一分行銷本行自做各貨批發等薹各從其便而且定購各貨無須掮客經手所以其價格外公道定貨迅速訂期不悞意且招徠總期暢旺貿易而垂久遠因此凡本行所賣價值與日本行市並不懸殊此乃本行在申獨一無二之特色雖獲利較薄而多多益售也如蒙　賜顧者移玉至小林洋行便是看貨議價自知所言不誣　今將總行分行製造廠之地址開列於左

目

分行　清國天津日租界旭街　漢口河街

總行　東京市神田區柳原川岸念二號地　大阪市東區博勞町二丁

上海　法租界　同所寶善街

總批發處　日商**小林洋行**代售處　同所**東林號**

寄售所川內洋行

乙810

宣統元年三月十八日共四張

申報第叁張

西歷一千九百九年五月七號禮拜五

中國青年會增設幼童部體操場購地募捐啟

敬啟者敝會屬教育界一部分創辦已十載於茲竭力經營雖不敢云美備然對於熱心諸君亦可告無罪矣刻下會友已達一千之數附屬日夜學堂學生共有四百餘人其專習體操者亦有三百人進步之速已可概見然同人等不敢以今日規模粗具即為已盡天職益教育之範圍不嫌其大沛公益之願量貴求其宏有志竟成一語敢不勉之又勉故雖經常費時虞不給然本金刻尚無著而辦事勇敢之氣寧肯為之稍挫此同人等對於祖國青年區區之苦衷也惟教育有端在蒙養事業貴創初基幼稚學童較諸成年者關係為大而體育一科尤為當務之急本會雖有健身房而無運動場實為大缺點同人有鑒於斯故擬購地二方一設幼童部一築體操場幼童部擬建樓四層第一層備禮操場彈子房游泳池等第二層備閱報室藏書房第三層課堂第四層寄宿舍以及遊學查美國共有青年會二千一百所會員約有四十餘萬如學生部工人部軍人部水兵部等莫不有青年會且莫不有幼童部其宗旨專以培植青年子弟養成高尚人格各界喜其辦事之有成效咸願贊成樂輸巨款政府亦歲助巨金開上年美國鐵道一部亦撥助巨款新任總統塔虎脫君曾云青年會與社會有莫大之影響前任總統羅斯福君亦言青年會所作事業咸根德智體三育少年子弟受益匪淺我中國青年會以尚在萌芽時代幸近數年中各省已紛紛設立而尚不及於幼童一部殊為憾事竊思幼童性質活潑易為外物引誘故幼童部實為當今要圖是以敝會擬于三月十二日至四月初四日止於三星期內募捐購地需款七萬五千兩想熱心諸大善士定能踴躍贊助一俟集有成數則建築之費已蒙美國青年會允為捐募茲特設募捐進行鐘分懸各處其法以一分鐘作一千以十八為一隊共分十隊俾惠捐者一望即知捐款之多寡伏求　大善士解囊慨助使該鐘迅速轉動成此美舉則不僅敝會幸甚即我之幼年諸同胞亦共被仁澤于無涯焉倘荷捐廉請交四川路一百念號本會募捐處為禱

廣東陳恒德堂包愈遺精愈後永無再遺之患若有半句虛言神明共鑒

專止遺精第一妙方

凡患遺精之症皆由腎水耗竭相火上炎或思慮太甚酒色過度以致心腎不交無夢且遺日久則面黑肌瘦四肢酸軟虛損勞傷從此起矣本堂深採病原得異人之妙方秘製奇效遺精丸此丸專治遺精當日立止屢試屢驗百發百中無論遠年初起有夢無夢服之立刻見功重者一大盒除根輕者一中盒全愈永無後患真水火既濟之妙方常服大補氣血延年却病每腎種子惟此種妙方四海之內乃本堂獨得秘傳之妙方濟必安神止遺除根之良藥每大匣四元中匣二元小匣一元　假冒甚多購者認明圖腑信力自給〇鋪分上海英大馬路萬歲番國對門德仁里內石庫門廣東陳恒德堂謹白

崔氏瓣香廬藥室在上海盆湯弄新橋南境香店轉灣約十餘家根德里內注意注意免購偽藥

敬謝　瓣香廬壯陽廣嗣金丹　神驗

鄙人先天不足後天失調以致年當強壯竟然奉行秋令閱書一卷未終神欲離形飛去夜間或入夢遺精或無夢亦洩漸至陽痿不舉恐不調人生恨事莫此為甚屢服各種壯陽種子藥不意毫無影響去冬檢閱時報知貴藥室所製廣嗣金丹有比衆不同之神妙孫即匯銀四元購到兩瓶服未及半居然四肢和暖黍谷春回從此老後殘兵變作陽台健將尤奇者附送之藥塗之其樂洋洋妙不可言老妻一索而得已經懷妊四月豈不喜出望外耶寄語諸君子欲強身體欲廣嗣續欲諧伉儷欲固精竅速服此丹定能如願以償我生平賢不作欺人之語也　台簽請　貴藥室代登各報以鳴心感并請　瓣香廬藥室主人道安　但附近假冒偽藥欺人須認明瓣香廬牌號在根德里方是的真　寧波駱駝橋盛其忠啓

奏准湖北籤捐彩票頭彩壹五萬元

三月廿八日　四月十三日　開彩

本局奉湖廣總督部堂張奏明開辦第八十八會籌設六萬張每張售洋六元現因銷場暢旺不敷分售稟准加設第六會副票六萬張每張售洋一元中彩數之堂發派出彩銀之高比各公司為優大票准定期三月二十八日開彩副票准定期四月十三日均在漢口開彩紅票得彩憑本局對號單兌銀元本總局在漢口鎮江上海分局設在南市萬聚碼頭信成銀行樓上惟本分局均係躉批向不零售〇外埠往來信力票力一概不付請自給再紅票如無本分局騎縫圖章因無票根可查概不發兌特白

色出生髮膠

本主人專門包治頭面部六種藥〇鏡面散〇生髮膠〇咬髮鮮〇頭痛〇目疾耳聾包治包愈如或不靈加倍受罰保單為憑

髮名血餘義血髮落本主人得神州醫院長陳省三君用格致化學考出一種生髮膠專治病後產後陰虛血枯血衰或髮黃髮枯髮癬脫髮等患照仿單用能使禿髮重生而且烏黑滑亮試驗至再應效如神價廉物美非市上之生髮水生髮油可比〇每瓶洋半元每料洋二元五角又獎專治咬髮癬藥每洋三瓶每瓶大洋四角不靈還洋空瓶璧原洋〇上海盆湯弄新橋南見周昌記棧南首北無錫路人壽醫藥室主人餘年氏啓▲各省均有分售惟仿冒甚多購者注意

歡送賴高蘭表侄倪榴生匾額

僕患痰飲已數十年自以為藥無可療新春北上過申江聞先生之名即就二馬路石路西首文明雅集東面委請珍治藥頗有靈現在病竟霍然堂侄錫昌痰血多年亦為治愈先生誠當世良醫能醫人所不救因題功深再造四字額其廬以謝惠我叔侄之恩并以示先生回春妙術俾拘病者呼救得人不致交臂失之云

古吳蔣英啓

京都天寶齋藥房〇天下馳名〇靈驗第一〇異人傳授珠黃八寶化毒丹〇包愈男女一切楊梅結毒限只全愈永無後患

京都天寶齋

專門聖藥

此丸乃本齋獨得異人傳授真方重用真正犀黃珠粉琥珀極品上藥泡製煉成專治男女楊梅結毒瘡瘰下疳小便皮破腫爛一切毒門無論初起染久包可限日全愈如請醫不精服藥不愈或需醫圖利不顧人之性命攸關獨用輕粉升藥倒提丸等當時立愈乃毒氣內攻逢春又發四肢酸痛甚至鼻塌髮禿紅斑起點皆緣毒藏筋絡且必染妻絕子其害非淺餘毒未淨其害不休此賣藥者未得其法患者豈能安全今本齋不惜重資修合濟世凡染者即將此丸服下立刻止痛消腫祛毒淨盡凡極重極危之症服藥一料立可全愈價雖昂貴而效足值當可稱盡骨肉一切毒氣且能生育無害屢試屢驗必發必中輕者五天全愈重者數旬除根如用倒提丸輕粉升藥雷殛火燹凡有染此毒者雖諸醫束手危險萬分請嘗試之方知本藥局藥靈方真之功也　每料價洋十元每瓶洋二元〇另有珠黃下疳散每瓶洋七角如男女下疳腫痛或湯物臭爛或筋爛去半節採此散立可拔毒去腐生肌止痛保復原形仍可生育種子此乃第一奇方也〇立愈珠珀五淋白濁丸價洋一元〇鋪在上海二馬路中市西鼎新里石庫門內便是　遠埠託郵政局購寄信局作弊難靠

各省籌辦諮議局

舉行復選舉開票

▲江蘇蘇屬（常州）

十六日上午復選監督接奉籌辦處電覆有楊楨既經投票應毋庸議惟調驗不到若復選當選作爲無効等語（按楊楨違法投票情形已見昨報）隨即開票遵章以五票爲當選當選人名除見昨報專電外再將其票數錄左

朱溥恩十票　儲南強九票　孟昭常八票　韭殿華七票　于定一七票　錢以振六票　孟森六票　胡麗榮六票　孫靖圻六票　顧鳴岡六票　吳濟基五票　黃應中五票　劉廷熾五票　蔣士松五票

是日二時半總畢尚缺六人次多數滿四票者十二人適如缺選六名加倍之數嗣定十七日決選投票即晚開票惟候補當選人因奉籌辦處電開云已電商憲政編查館擬略予變通同時選舉以免日後補選之煩究竟應否同選與應選若干名尚未知悉現電請籌辦處示覆以便照辦

附錄次多數如下　黃錦中（靖）　王寶桐（江）　蘇高鼎（金）　楊壽祺（宜）　華景鈞（金）　謝葆衡（宜）　瞿樹榕（靖）　俞復（金）　王楚書（江）　李遜慶（荊）　秦瑞玠（錫）　趙衡（陽）　以上十二人均四票

舉行復選舉投票

▲江蘇蘇屬（鎭江）

鎭江府屬復選舉投票所設於城西萬壽宮內十五日清晨九句鐘復選監督承瑞卿太守及管理員監察員等先後涖止是日投票人係隨到隨投由後門進前門出並無擁擠警察總局特派巡弁巡士十人照料十六日當衆開匭驗票（當選議員已見昨報專電）至京口駐防選舉調查事務所向設於旗營現將復選投票所附設於萬壽宮同日投票由該營副都統奎統制派右翼羅協領爲管理員河南知縣愛仁爲監察員

初選舉訴訟

▲浙江（紹興餘姚）

餘姚徐葆龢以初選調查員蔣宜聲不赴伊家調查又謂蔣嗜好未除具控到府奉批查閱須知三十條載有選舉資格而本人因職業暫時他出不在鄰里者一律入冊蔣宜聲與該歲貢近鄰又有同學之誼豈全不通聞問其中恐別有情由若如來稟不赴調查則不僅疏忽之罪矣惟赴初選監督控訴在閏二月初五日前時間已過當局者亦無可如何至稱蔣宜聲嗜好未除該生旣明請驗此則實際所關非調查不足以昭公允禁烟前途影響甚大會長忽來物議殊駭聽聞候札飭餘姚縣切實調驗可也稟發粘存

本埠新聞

贛撫滬道往來電文（爲葛鎔卿事）

▲贛撫致滬道電　接來牘屬查葛鎔卿一案飭據巡警張道復稱據偵探員瓖炳焜查報葛鎔卿現在蕪湖其家世行蹤與滬道所稟無異當派該員赴蕪查拿頃據該員由蕪江電葛鎔卿住居鴻安棧已請蕪湖警務科長緝獲等因希即備文迎提歸案並知照徽處爲荷騤支印

▲滬道復電　支電敬悉檢查職道衙門並無稟請之案乞將原稟發下查核乃煌庚印

閘北添築馬路之規畫　○閘北三四兩區轄境自工部局開築北四川路後所有巡查事宜頗多梗阻茲巡警總辦汪觀察擬在北四川路北首盡頭之處接築泥路一條直達楊樹浦路計長三十八丈再由鐵路南首向南築路一百十丈轉灣朝西兜過工部局靶子塲築路四百四十丈復繞坟墓村屋朝南直達大木橋築路二百三十丈中有小浜築橋一座過河朝西南沿浜接至租界梧州路爲止築路二百餘丈總共應築馬路計長一千數十丈闊三丈馬路兩旁預留簷路五尺惟以上所劃路線均應塡高需泥甚巨如取諸田疇價甚昂貴擬將寶山邊界之淤浜雇工挖取爲一舉兩得之計現已將路線測繪成圖移知滬道即日興築

興修崇明海塘　○崇明海塘損壞不堪現由該縣何大令稟奉蘇藩批飭赶修並委金明府承熙幫同辦理茲何大令已派丁來滬購料定本月二十一日開工興修

派員查勘路綫　○英美工部局擬由虹口東華德路至引翔港楊口爲止添築馬路該處紳董因所定路綫有礙廬墓稟請滬道轉商改劃在案茲紳董王增梁等又與工部局不允改道復特具稟滬道請爲商阻昨蔡觀察已札飭會丈局查勘稟復核辦

絲廠女工滋衆要求　○昨有女工五百餘人擁至公共公廨喊稱婦人等均在新垃圾橋北裕愼絲廠做工向算工資措不發給請爲飭追襄讞員因恐人衆肇事即飭駐廨西捕電告匯四捕房派中西各捕到廨彈壓並飭差役阻止囑令當論謂各女工曰爾等切勿聚衆肇事務各退去靜候示遵各女工均遵諭而散並飭值日差前往知照該廠如數給發以免肇事

蘆鹽免納釐稅　○江督端午帥近因兩淮乏鹽引運商借蘆鹽三十萬引奏准援案免納釐稅現此項蘆鹽業已分批起運因特札行滬鎭兩關道日內如有輪運蘆鹽到埠者即轉致稅司免稅驗放

順源莊押欵有著　○元源錢莊倒閉後曾由滬道飭將莊主沈上之之住宅發封備抵在案茲有順源莊主稟知滬道謂所封之屋早由沈上之押於本莊求請飭縣啓封給領昨蔡觀察已查明實在諭飭本縣李司馬將屋啓封交順源莊具領其屋內細軟器具移送商會收藏

信局划船遇盜　○汪協源協大兩信局划船十五日傍晚由朱家閣裝貨來申駛至蒲肇河虹橋東首擺渡口忽來匪船一艘計有七八人大半係本地口音將船攔住不許行駛船戶潘阿順被匪擄住所有洋信貨物悉被搶去約值洋三四百元昨該船戶即偕圖地保諸渊園報縣請緝李司馬諭飭靜候核示

城內

▲會否撈獲　○總工程局函送原告張馮氏被告沈桂春陳長明見證王妙林等到縣昨經李司馬提案審訊張馮氏供丈夫在日置有貨船代客裝運光緒三十二年間由上海裝洋一千三百餘元行至南匯縣海角嘴忽遇狂風洋均失去今有濱鈎船戶王妙林告氏云前月二十四日有同業沈桂春陳長明顧大喜王阿金等說及撈得洋箱一只初願分肥旣因沈等翻悔故王情願作証求追王妙林供小的與沈桂春等均係濱鈎船戶凡有大小船隻遭風失事均歸小的等承攬打撈今該氏所失之洋確被沈桂春等撈獲曾向小的說明今忽圖賴爲此投案作証訊之沈桂春陳長明供與王妙林爭奪生意挾嫌被誣判沈陳交保候查明再奪

▲姤姦肇禍　○浦東二路一區總巡沈明府昨送兇手馮德勝及受傷之張廷得到縣訊知馮張均係湖北人寓居張家浜地方今因爭風起釁馮竟持刀將張連戳數刀李司馬遂即諭飭仵作驗明張廷得左肩左腿均各受傷兩刀左肋一刀傷勢尤重諭即送往仁濟醫院設法醫治馮收押候辦

▲串賣小孩　○巡警總局函送串拐小孩新發之匪徒張連生張財生倪陳氏到縣昨日提訊張連生供前月在鄉間見一小孩誘至上海托張財生爲中賣於廣東人某甲因無人出面立契轉邀倪陳氏冒稱孩母立據成交計共洋六十元倪陳氏分得洋三十元小的得洋二十四元財生分得中費洋六元後因財生與倪陳氏分贓不勻被巡士拘案求鑑訊之張財生倪陳氏亦供認不諱判均釘鐐收禁外監候擬罪詳辦

▲官事　○淞滬巡防步隊第五營管帶都司章豹文昨日到道稟知挑浚浦東河道竣工業於本月十六日開壩　出口局委員知縣許寶綬請假赴蘇

南市

▲捕房弔贓　○公共捕房捕頭昨派包探偕同廨差持函至總工程局聲稱滬北某報關行在馬頭裝貨上輪時失竊藥材數種均係貴重之物偵知集水街著名收贓之陸桂卿收有此贓請爲協弔局中准即派探前往弔獲原贓交來探等帶回惟陸遠出未回候再補提究懲

▲不認收贓　○小竊侯阿小竊取銀水烟袋賣於三官堂弄口瑞興隆水菓店主張論生昨由法捕頭派探至工程局協探前往拘張到局因訊不承認暫飭交保候法公堂移提再訊

▲夾帶小錢　○小東門王大有銅錫店前日雇車載運碎銅數箱夾帶小錢數十千文行至小東門外吊橋西堍被站橋巡士查獲連同店夥劉平齋學徒尹春和拘解工程局留候嚴究

▲賣成保人　○醫生侯少華前代顧夢生爲中將田單一紙向周士華抵洋一千二百元詎顧病故後其妻瞿氏推托不理由周控奉工程局訊明係由侯從中舞弊判交保邀集人証理處在案茲逾期不理周復上控讞轄批回集訊昨經瑯裁判傳同保人王仁壽訊追即着交保予限五天將侯少華帶交來案

▲小工不法　○碼頭小工寧波人江阿二朱阿亭前晚在新舞臺戲園前圖搶張王氏之銀簪由巡士拘解工程局押候訊究

▲節期停訊　○昨爲立夏節期總工程局裁判所照章停訊一天所有應訊案件統於今日覆訊

閘北

▲大費周折　○竊犯陳余林士阿義昨由四路一區函解改過局禁錮因該局巡記於函面上僅寫改過局老爺升啓字樣未曾標明姓字管局委員退回不收時已傍晚解差遂送交一路分局暫行寄押該局游正巡官以案由四路分局發押之犯亦不肯收管該差再四請求始准暫寄仍由該差在彼看守一面遣人回局稟明情由復由該局巡官函請游正巡官代遞改過局始得交代收押然已大費周折矣

▲倫紀攸關　○崔鳳寶控同族姪孫崔松泉勾引其媳不從借端毆打昨奉三路分局德正巡官批云該民人身居尊長抑何漫無家法不自處治姑候查明再予提訊

▲流氓行兇　○流氓朱大麻子高小麻子饒脚先生等上月在邢家木橋施放風箏拖毀袁子龐之草屋袁向理論被朱糾合同黨李國治等十餘人持刀戳傷袁妻某氏及袁子才龍立即報由三路四區將李拘解一區轉解總局昨經汪裁判訊明屬實判責六百板押候提到同黨再行核辦受傷人送院醫治

英租界

▲藉匿妓女　○龜奴華阿方即華興亭又名討人阿方因覇匿鴇婦張朱氏院內之妓女金寶釵並騙吞銀洋經該鴇控請公廨飭查在案昨晨張鴇投廨稟追中西官諭候飭查提訊究

▲勒尋妓女　○張炳泉竊取信昌隆現洋一千餘元寄於松江路張王氏所開之花煙間娼妓王巧雲處由探將張與張鴇一併查獲解案公堂訊明判張押西牢二年張鴇交保限交王妓在案昨由捕房將張鴇解廨復訊據供遍尋無着求恩寬宥判張鴇仍交原保再限半月尋王妓到案如違押追

▲虐待婢女　○昨晨濟良所將婢女蘭香解廨復訊據何旭東投案供稱商人目覩鄰家婢女蘭香時被其主凌虐不忍坐視故將該婢送至濟良所求察旋由劉桂生投稱該婢不安本分四次私逃是以略加管束並不凌虐訊之蘭香供家主虐待不愿隨回判蘭香發濟良所擇配何不應將鄰婢擅送濟良所且其中情節可疑判令交保具結以後不准干預

▲馬夫罰洋　○胡錢氏控被馬夫王阿榮撞傷一案昨日由廨復訊因氏已傷愈往蘇由錢長壽到案代訴中西官以原告已愈姑寬判王罰洋二十五元充公

▲不出定貨　○與商德大洋行控張熙癸定貨不出昨由公廨併案判張交保候照會與領候訊

▲父債子還　○華俄道勝銀行控關海樵不付滙票銀兩一案茲關已病故昨晨由探將伊子關乾甫傳至公堂請追判交保候訂期會訊

▲騙子取押　○周阿大控江阿關陳阿福將僞戒騙詐等情由探一併查獲昨解公堂訊究判江陳各押捕房十天

▲茶房竊洋　○厚昌祥號將坤控茶房黎大堂竊取鈔票現洋一千六百餘元一案昨由公堂復訊黎供所竊之洋被小工張福祇存洋三百餘元判仍還押候傳齊人証再訊

▲包探獲賊　○王金奎深夜行走由探查見以其情節可疑拘入捕房昨解公堂請究中西官訊明王係積竊判押三天逐出租界

美租界

▲欠租逃逸　○西華德路二千六百十三四號某飯店主積欠房租八十餘元逃逸昨由管門人報捕請封

▲各有不合　○錢玉明張蔡生張連生等前日向賣藥草之戴漢明尋釁互毆由捕拘入捕房捕頭以各有不合一併斥退

▲藉阻從良　○蓬路德鑫里粵妓陳月英

至捕房控被惡鴇覇阻從良捕頭飭令退去候查明核辦

▲電車傷人○某日人昨在吳淞路轉角被五十六號電車撞傷頭額由捕車送醫院回稟捕頭請爲核辦

法租界

▲幸得脫累○張爲富控萊市街猢頭店主方和仁覇阻行兇縱放逃妻一案前日由方將店夥李寶福吳三癸何寶生等邀同到廨經翁司馬訊明方等並無縱逃實據判交原保着張另行找尋

▲父子重聚○日前有一五歲男孩名小洪者迷路啼哭由捕送廨判送善堂留養在案茲由孩父金榮華投廨聲稱小兒小洪走失已久近始訪悉在堂寄養求恩給領聶司馬判候提案再行具領

▲竊賊荷枷○積竊陳金生手携鐵鑿撬入德善里圖竊由捕拘入捕房解廨訊究判枷號兩禮拜

▲查獲原贓○潘四弟前晚失去衫褲一套後在楊阿福家查獲原贓報捕解廨訊究楊供出洋四角向人買來判楊押捕房五天

※小說※

設彈小說　**滑稽魂**　（六十六）

第十三回　雷轟電擊廉訪驚魂　彈雨鎗林軍門破敵

如今見了慶軍門的兵馬只認做也是和以前的一般不作防備隨隨便便的迎敵那裡曉得慶軍門手下的六營兵馬一個個都是身經百戰的精兵交戰起來拚命的往前直衝疾若雷霆勢如風雨一個個在那鎗林彈雨刀山劍樹之中穿出穿進好似那咆哮剪尾的猛虎一般更兼慶軍門自家一馬當先帶着一隊騎馬的將領冒着鎗彈豁喇喇的直衝入日軍陣中只見殺氣縱橫刀光揮霍日本兵將一個個攔擋不住竟被他一直衝到大旗底下來一班將士看見總統尚且這般的衝鋒陷陣一個個更加奮不顧身緊緊的跟在慶軍門背後衝殺過去那日本的帶兵官不防慶軍門手下的兵這般利害大吃一驚連忙傳令衆兵奮勇迎敵無奈陣勢已經攪亂那裡收拾得來只得把全隊兵馬分作兩路從兩旁退去慶軍門還要傳令追趕却見日本兵雖然敗退還是隊伍整齊並不散亂慶軍門見了十分嘆服便也傳令收兵自此以後慶軍門屢次和日兵交戰打了幾個勝仗却爲着沒有救兵也敗了幾回這一天慶軍門大營裡頭糧草將盡又得了前敵的飛報說日本大隊來了慶軍門恐防有失便傳令退兵到鳳凰城一帶紮住一面叫人到海城催取糧草不想匡廉訪和項觀察聽了外面的謠報說是慶總統全軍覆沒日本兵不日就要進取海城兩個人便連夜出城逃走項安圖逃到天津去見章中堂匡廉訪一路躭擱躭擱的剛剛進了山海關就被慶總統的差官提了回去幸而他命不該絕碰着了蘇中丞的這個救星救了他的性命按下不提只說慶軍門帶了人馬在鳳凰城地方和日軍交戰那日軍統領也曉得這位慶軍門是個名將不敢怠慢親自帶了馬兵步兵來撲大營又派了兩隊砲兵一隊騎兵做奇兵接應剛剛走到鳳凰城離着慶軍門的大營還有十五六里早遇着那慶軍門的兵兩下苦戰起來戰有兩三個時辰慶軍門的兵將死不肯退慶軍門正在激勵將士的時候忽然大營裡頭差人飛報蘇中丞的四十營兵馬全軍潰散慶軍門正要傳令退兵早見日軍陣後一聲畫角擁出一隊砲車來原來是日本的救兵來了不知後事如何且聽下回分解。

※來函※

皖省路礦會來函

銅官山礦務交涉一案前接京電囑舉代表入京會同商議敝會因於三月十一日特開大會投票公舉方皐等諸君入都詎有私人挾嫌誣稱方皐並非公舉實屬不顧大局特此聲明

雙龍洋行告白

本行開設多年久已四海馳名貨真價實童叟無欺今有新到各種金銀時表金銀鴛眼鏡兌大小雙單千里鏡回光雙眼千里鏡風雨表寒暑針烘鼐火表量隔測量器具修整鐘表等情均可保用如蒙賜顧移玉爲盼格外公道

上海英大馬路東首雙龍洋行啓

預備立憲公會報 全年一元三角四分

城鎮鄉地方自治宣講書 一角五分　又表 七分

地方自治制綱要 四角　地方行政制度 三角　公民必讀 初編均一角 二編五分

日本憲法詳解 四角　選舉法要論 四角　諮議局章程講義 二角五分

躉批從廉各大書莊均有寄售　乙7.7

昭代名人尺牘出版廣告

本局精印昭代名人尺牘現已全部印成每部實洋四元躉批另議以答諸君雅意本局爲裨益學界起見非爲漁利是以印精紙良講究格外一切文附小傳尤爲特色與市間所售迥然不同諒海內諸君子有目共賞無待贅述也

分售處　棋盤街商務印書館　南洋官書局　小說社　廣益書局　集成公司　文瑞樓　文明書局　江左書局　世界社　集古齋　群及書局　○望平街中外日報館

外埠分售處　北京琉璃廠書業公司　廣東雙門底上海時新書局　漢口鴻家巷廣益書局　蘇州觀前振新書局

總發行所　上海後馬路仁美里　鴻文書局　乙1704

茂生保險公司謹啓

本行向在英國倫佛攤創辦是局火險公司計有六十餘年自分設上海三馬路以來歷有年所凡經理保險一切事宜務須公正保從廉遇格克己設遇不測賠償迅速故素爲中外紳商所信從今因舊址翻造房屋遷移於四川路第五十三號江海關後面照常經營如蒙賜顧保險者請至本號房接洽可也

經理　婁佳生　謹啓

除痰如神

壽誌上海棋盤街彭壽堂四寶半夏露神效

僕自少肝胖實患中虛在壯年精力足恃尚不爲苦然留坐一室吐痰之聲輒震戶外入夜則未睡先咳吐盂盈溢視此俊明之勢未免自餒至行動之際在己未覺疲乏而傍人側聽覺喘息之氣若斷若續以力能支持不甚介意迨中年以後始覺撐履維艱胸膈阻塞感熱冒寒即咳嗆大作甚則不能眠坐受累難堪欲有以拯之無如羣醫投劑或效或不效或暫效而久不效求其斷根不發則諸醫無一可擔任者正在憂慮有中表趙君者以廣東彭壽堂化痰止咳半夏露爲言僕以歷試羣醫未見效甘此露遽能壓倒羣醫耶疑信交加未敢認可而趙君則力爭之且謂照君貴恙非多服數瓶不瀏大瓶仿單有該堂主人肖影方是的真若以貪便而購力辦之露則夠然前此羣醫故智徒損若輩名譽耳無病根有深淺故服藥須分多少也僕因慫恿不已遂郵遞匯票函購大瓶一打接收之頃時已傍晚振福仿單夜膳後如法調服因而就寢是夜侍者俱云聲息全無殆此露之實驗歟僕曰不然安知非舊疾適然不發耶侍者之言姑置不論調飲如故至夜仍安眠遂旦如此者將半月而胸膈舒覺寬鬆涎膩一清如洗由是夙疾全除氣象光昌近來身強足健吐納之際亦無略略不順之累何神妙乃爾也登報轉達聊抒啣環結草之微忱耳

餘姚王穠武拜述

乙1766

欽命二品頂戴花翎江南分巡蘇松太兵備道蔡

爲出示諭禁事照得英商群茂行經售各種洋皂前經該行開列牌名稟由　英總領事照准　南洋大臣行道示禁在案茲准　英總領事來函據群茂行稟本行另有蜂窩花紋牌號肥皂在中國流行曾在消路及新關掛號有案近有奸民假冒蜂窩牌號不冒行名與本行萬有妨礙等因除分行縣廳一體查禁外合再出示諭禁爲此示仰商賈人等一體知悉自示之後毋得將該行蜂窩肥皂牌號假冒漁利致干提究切切特示

光緒三十四年九月念二日示

乙1779

全昌成洋貨號遷移廣告

擇三月初三日開張

本號向在棋盤街開張十有餘年久已誠信素著遠近紳商女士光顧頻臨因房屋偪仄今特遷移至英大馬路中市開張坐北朝南洋樓門面本號專運泰西綢緞花緞絲光羅緞絲花席法鏡面大呢時花洋紗視自置染廣藍竹布各色嗶布以及時辰鐘表八音洋琴異樣燈鏡大小絨氈時式磁器兼運英美紙烟呂宋雪茄等一切花色名目尚多不及細載凡仕商賜顧者無不格外克己以廣招徠並請認明本號牌號庶不致悞

乙1872

立愈痔瘡立刻連根脫落

本齋獨秘珍珠熊胆人參蘆八寶化痔散○中外馳名○靈驗非凡包愈一切惡痔脫肛腸紅立服立愈永不復發不效還洋

本齋不惜工本精煉熊胆珍珠人參蘆化痔散此散力大效速專治內外痔瘡搽之立刻止痛消管生肌硬塊化軟四圍連根脫落雖數十年惡痔膿血淋漓生管成漏痛不可忍者無不藥到病除業經治好萬人有口皆碑○每瓶二元小瓶一元如內服熊胆珍珠人參應極品消痔丸可將腸內積年火毒濕熱一掃而空愈後可保身體强健散丸並用其功甚速永不再發每盒二元每料六盒價洋十元○鋪設上海二馬路西鼎新里京都下寶齋謹啓

乙1773

杭州舒蓮記扇莊廣告

本號爲振興實業起見選製各種扇貨加意研究冀臻完美素蒙海內嘉許近十年來歷赴法國美國比國義國及越南等國賽會疊膺美文憑超等金牌譽馳中外益荷推崇自不得不精益求精用副雅意乃近有無恥奸商覬覦本號聲名冒蓋圖記弋取善價在在均有實於商業前途大有關礙現已稟定蓮花爲商標繪圖貼說稟請　農工商部核准註册又請通飭各省一體曉諭禁止冒用以資保護業於　宣統元年二月初四日奉　部批准札飭各省　勸業道　商務議員曉諭嚴禁在案深恐各商家未盡周知特此登報聲明此後本號出貨各等分別開列於後如蒙各客家定製本號各貨或用客家圖記而本號亦必加入暗記爲憑先付定洋二三成函定日期找洋算清貨所有以前將他號之扇冒蓋舒蓮記圖章字樣以及懸掛冒牌自此廣告之後務宜一律剔除倘若仍蹈舊習一經各處調查人購獲一柄立即稟呈就近地方官衙門提人並行知該處商會追究假冒年份從嚴議罰充作該處地方公益之用又有此貨本號扇貨少許雜以他號之扇影射冒混者仍以本號石印蓮花簽票所開數目爲憑查有不符一併照罰再有自來木柄配裝湘片又面配骨又骨配面並自與牙骨綠邊等扇用本號圖章紙盒等情所望各客認眞識別勿爲所欺好在鐵路割通郵寄便捷倘各省城及府縣鎮等處如有欲轉售本號扇貨隨時將取各色俱全無論多少均可開明花樣由郵局遞向本號函取價到貨行決無遲誤迄今郵局遞帶各省貨物寄費極廉如遇應估稅則照單代完　各界諸君請留意焉

（一）所有本號出貨各等分別計開

一上號者扇角裏面裱成蓮花蓬爲暗記蓋用浙省舒蓮記圖章

一正號者扇角裏面亦裱成蓮花蓬爲暗記蓋用杭州舒蓮記圖章

一中號者扇角裏面裱成蓮花爲暗記蓋用蓮記佳製圖章

一副號者扇角無暗記蓋用本號作製圖章

杭州大平坊街雙石庫門舒蓮記扇莊謹告

乙1801

包戒烟癮第一妥速

廣東彭壽堂始創參茸龍涎香發四草戒烟長生丹萬試萬靈○不用嗎啡○有益無損○立單包戒○不效還洋○有志戒脫○速來嘗試

本堂秘製戒烟長生丹其靈效之神速可以推倒天下之戒烟藥無論癮之大小身之强弱一服此丹立刻烟癮頓除百病不生次日烟蟲烟積悉從大便而下此乃人之可以自驗者故多年老癮去如反掌歷年得此戒除者不知凡幾其初戒也精神固無疲喘噯泄半月則人肥氣壯甚除枯槁容顏戒畢後轉弱爲强更能腎元充固是誠戒烟中第一妥速靈效者即未戒者間服亦能除痰疾隨時尤可頂癮並治氣痛遺精痰疾每服一粒立效如神烟癮一錢服丹一食出立保單包能戒斷每盒一元每打十二盒十元再此丸性味之和平功力之雄大無論何種藥品斷不能及較之市上各號大相天淵遠近嘉許異口同聲服者鑒別幸勿誤買自悞各埠寄售代售格外公道

上海棋盤街廣東彭壽堂啓

乙1775

捉拿路再祥賞格

即路再祥於正月念五夜行刺又新紗廠總辦當時逃逸之兇犯年五十歲左右係貴州人能操湖北安徽口音身材中矮而稍肥面色黃黑無鬚有鬍子根禿頂小辮大眼近視黃眼珠光短且直尖嘴唇兩足微帶八字式平常行路兩足臃腫極似上過腳鐐臨逃時身穿舊藍灰色素洋緞棉袍虎黃色腰帶帶絲已斷係用白棉線聯接未穿馬掛頭帶紅結元緞小帽腳穿黑絨棉鞋鞋頭兩面有黑布補洞元色斜紋被棉褲腳管已有補洞前曾懸賞洋五百元至今未能緝獲深恐日久遠颺特再登報加賞如有人能於半月內緝獲送到者賞洋二千元一月內緝獲者賞洋一千元再外埠及內地與上海各處如有面貌相符衣服或已更換在正月念五後所見者即請函電上海楊樹浦八十七號又新紗廠收當面派眼線星夜來前帶同指認如確係正兇亦照一千元酬賞或恐招怨不願出面領認者不妨將可疑之人藏匿何處郵函詳報信尾畫一暗記再蓋騎縫印章如能因而捉獲將來以信稿及騎縫印爲憑亦即照酬洋一千元決不食言

又新紗廠帳房告白

乙1727

奏辦

廣東全省籌餉彩票大彩電報廣告

第二年第五會票二月十四日開彩○頭彩第四千四百九十六號○二彩第一萬零九百七十八號○三彩第二千三百七十二號○四彩第一千七百七十五號得主台街容再續錄此佈

駐滬恒豐公司謹誌

乙1822

商辦漢冶萍煤鐵廠礦股份有限公司填發新股票第七次清單

定記　止記　靜記　憲記　敦桂堂　初記　遂記　得記等各洋五千元　順記　孝記　惠記　泰記　玉記等各洋一千元　頤記　養記　田記等各洋四千元　忠順堂　備記
香記等各洋一萬元　家善堂　學記　嘉記　葵記　與記　趙記　素記　玉池堂　彭敦本堂　洋上記　王三槐堂　裘可梓等各洋一千元　慶雲堂　吉祥室等各洋七千五百
元　廣記　仁記　李微尊　懷記　道生記　道立記等各洋二千五百元　李隱居　濠濮軒　長壽記　遂記　黃記　平記　葦記　半記　桐記　梧記　鄭記　明瑟記　夢記
靖　南記　夢秋記　利記　健記　茹古記　鄧茹香　邵子記　受記　李惠記等各洋五百元　歐陽春圃　金粟園　李淸記　俞翠記　厚記　震記　運記　劉保臣
董記　李禮性堂　海記　萬印樓　鼎新記　墨記　周彥記　焯記　璜記　栗恂記　董敬記　曾久記等各洋一百元　餘記　蘇寶倫室　恂記　明記　粲珊記
辛農正義堂　洋二百元　丁堯亭　謝德潤堂　吳榮記　鳳記　吳聽記　徐仲記等各洋一百五十元　葉宇記　峻德堂　峻節堂　峻函堂　峻嶺堂　揭纘記　笑梅記　鴻記　諭記　陳留
徐海記　紫笙　新昌　仲記　李惠記等各洋五十元　吳明恥堂　農記　雲記等各洋三百元　邵寓記　卓永吉堂各洋二百五十元　華記洋二千六百元　悴記洋一千五百
泉　元　澀林記　洋六百元　朱慶餘堂　洋四百元　劉儲記洋九百元　洪益記洋七百元　吳蔚記洋三千元　鄭合順洋八百元　以上共計洋壹百陸拾萬零五千陸百元　連前共計
洋三百十九萬三千九百五十元合陸萬三千八百七十九股

招商局洋一百三十九萬六千元　敦厚堂福記
洋一萬六千元　常州棲流所洋一千二百元
留園義莊　書記　數記　御記　王記　安記

上洋棋盤街　合豐裕記衣莊遷移廣告

本莊將所存綢緞羅紡春紗滑緞蟒袍割褂時式新衣等貨於已酉閏月爲始倒碼售現兩向售七角劃一今因遷移在即格外放盤賤價售現再行九扣劃一無欺倘蒙賜顧祈惠臨河南路十六七號門牌便是特此告白

廣東彭壽堂眞正第一家始創六十四製順氣化痰止咳半夏露功効神速當面可試如不信將市上各藥分別比試立見眞僞優劣

順氣化痰止咳天下第一奇方

自來世稱奇藥有數日而效者有週時而效者夫數日週時之效近今已不多見況本堂六十四製順氣化痰止咳因實半夏露其奏效之速不待數日週時之久只須少許服下立能扶危於頃刻之間雖諸醫束手百藥罔效驗一經試服無不其咳立定其喘立平其痰立消其血立止神速至此尤豈近日治痰止咳各醫所能及其萬一殺五十年來治愈咳嗽哮喘吐血痰飲寒熱濕痢喉痛各症不下數十萬人鑒藝可據昔彭剛直公督師嶺表曾蒙試驗稱奇得愈咳血之症賞給功勝玉液四字墨寶因之名震公卿遠近爭購而海外華僑得此全活尤衆信用日廣故美洲各雜碎館樂爲販運倍價出售每年銷數逾萬一經運到爭買一空後至者雖出數倍之價而不得亦見其求用之急而流澤之遠矣蓋方法既特別靈妙而製煉又比衆精眞故功效之神絕世無雙如不見信當面可試逾刻無效原洋奉趙總之無論中外古今不乏之靈丹妙藥而欲如此露之立效百試百驗者不能絕未之見且絕未之聞自有此露便將天下治痰止咳各藥一齊推倒誠不世出之救命奇藥也惟銷塲既廣假冒紛起凡蒙賜顧務請認明地址牌號與本監督小影爲記茲舉

半夏露試驗治症

列後此露補肺不膩降火不寒滋陰生金潤胃健脾補虛損固本培元眞正藥到病除有起死回生之效專治男女老少○虛損咳嗽○吐血咳嗽○受寒咳嗽○氣逆咳嗽○肺癆咳嗽○痰火咳嗽○久年哮喘○痰迷痰急○咳中帶血○痰飲氣喘○久咳失音○產後虛咳○色傷咳嗽○肚痛喉痛○瀉痢不吐○傷風咳嗽○癆即使

數十年痼疾限日全愈　妙在立刻痰化咳止喘平哮定

吐血斷根飲食倍進胸膈寬暢喉嚨爽潤加之藥味甘香非常適口雛性和平不攻不伐眞奇方也每瓶一元每打十二瓶十元中瓶二元每打念元大瓶洋四元每打四十元吐血斷根每料四元小瓶二元順氣化痰丸大瓶一元小瓶二角半哮喘氣急丹每瓶一元小瓶六角立止吐血丸每瓶一元認明上海棋盤街廣東彭壽堂內懸上海縣禁止假冒告示爲記切勿誤購僞藥以免貽害

文明丸改章預先佈告同胞公鑒

本社創成義務四五年矣得海內贊揚同胞踴躍而文明丸遂然暢銷環球足見戒煙之熟心亦庶慰本社之苦衷焉然而四五年來爲成義務故價限過廉虧耗之鉅識者盡知今不得已議將文明丸六百粒改爲五百粒二百九十粒改爲二百四十粒七千五百粒改爲六千五百粒三千五百粒改爲三千粒然丸雖縮短價仍照舊每五百粒一元二百四十粒五角六千五百粒十元三千粒五元其每封十粒改售一分半依此辦理以全久遠之計否則不堪設想今特舒限六月準自己酉八月朔起各行省各府州縣照新章辦法至期一律通行是所至禱

宣統元年閏二月初一日預告

上海三馬路鼎豐里對門文明戒烟總社啓

公憤難平

啓者六合縣南鄉大營集總董文生沈典夔本僉姓因生母改嫁沈姓居巨改姓沈焉幼年即武斷鄉曲嘗髮逆戡平後邑中讀書人稀考不足額得以倖列膠庠由是益無忌憚同邑徐紳派充日本使臣時沈得餐隨往從中漁利獲貲甚鉅回鄉後氣燄益張與縣令通往來梅鄉民無日穢績劣跡罄竹難書且歷任縣令皆聯絡爲爪牙論充四十八堡總董各分堡董事聽其指揮每屆生日勒取大戶敬儀洋十元小戶亦是遂以逐年所積建屋行商如糧食布莊醬坊油坊醬坊等類皆爲該鎮之冠復以本籍無十担穫之糧在鄉邑佔八田產其猶駭人聽聞者昔年販運糧食至無錫因口角細故賜斃船主竟仗紳之勢不准報官船民含冤收殮近以所積造孽錢太多致啓盜賊覬覦被沈偵知計殺匪黨二八處其報復藉詞禀辦團練四處勒捐實則保其一家今團勇已撤勒捐如故道至冬防稟請駐紮浦口之兵藉充團練油火費無項不捐任聽兵丁聚賭因此賭風大熾盜賊蠭起有耕牛被竊報兵查追者反令失主半價取贖上年各鄉水旱成災仰崇 皇恩賜賑沈敢扣留五成肥己以致餓莩載途茲以欣羨議員名譽賄囑同黨選舉倘果被選民不聊生矣爲此縷陳沈之鬼蜮行爲尙希當道鑒之

同人公啓

請看安徽劣員

倪善慶係雲南人氏奉委涇縣查察戶房案牘郡涇縣戶房庫吏趙王吳等虧空庫欵一案經前縣令包大令嚴追吳吏懼逃案令久懸去冬上憲札委倪令到涇清查新謂吳紳子駿言次吳觸倪怒查甚草草假將趙王二吏帶省途中倪與趙子同舟共寢今正十四日忽將無辜之紳提省倪升堂訊問謂子駿在涇好大體于今日亦跪本委之案下乎吳語言硬直倪即飭押新監所以紳耆而盜賊目之有是理乎後復串囑趙王陷害意有坑吳并心不服吳紳始得安然無事噫倪令奉委尙然如此苟得其位未有不草菅民命者乎倪令劣跡尙多吳紳之一案其尤著矣

閤邑紳耆公啓

惡棍宜懲

紹興山陰卜方橋地方有惡棍陳耀章其父在日曾與同縣錢姓在金華開設米舖倘稱安業迨父歿故嫖賭浪費至今已致家業蕩然故專一串通訟棍結交無賴爲生並與弟妾有私捏造存票向錢某家索取朦稟縣主幸縣尊明鑒當將僞票塗消面加申斥聞陳某不知改悔反運動前爲會董劣紳另生枝節朦控府尊未悉蕭太守如何批示也

聲名失摺

敬啓者濟成桐廬縣之定安鄉八家住深澳村承先父遺業向在嘉善縣之西塘鎮開設裕康福紙棧偉影堂兄芝圃乳名培煥自辦本鄉紙貨運售有各莊來摺在上海者概歸芝田收付集於本年閏二月初一日忽從帳桌內失去當彙康莊往來摺一扣當時濟生本店未歸芝田遍尋不得至初三日始有夙聞故人竊去趕於初四早晨到嘉知會該莊失摺情形據莊友開初二日已有自稱培煥阿姪者持摺來莊冒支英洋五百元因其面生可疑詰問底細茫不接洽且不知有芝田之名看出破綻遂謝以他詞拒不付欵芝始知竊摺者必同村鄉近因與該莊面訂將前摺掛失作廢另立新摺其時又有同村人到莊冒支當破芝之識破遂即逃走濟至清明歸家始悉此事並竊摺之人已有着落即禀明族房紳董懇爲區處皆勸以欵未遭失姑暫隱忍以積陰德擬由族紳等晤地取還前摺了事詎延宕月餘不見交還誠恐彼等居心叵測藉詞生端將來有皂白不分之慮用特登諸報端爲佈告

申居濟成白

失票聲明

今遺失恆字莊票第七百八十五號本月十八日期計規元七百念五兩五錢已向該莊說明作爲廢紙望各寶莊號切勿收用乃禱特此佈聞

老沙遜經租賬房告白

克魯森電燈公司廣告

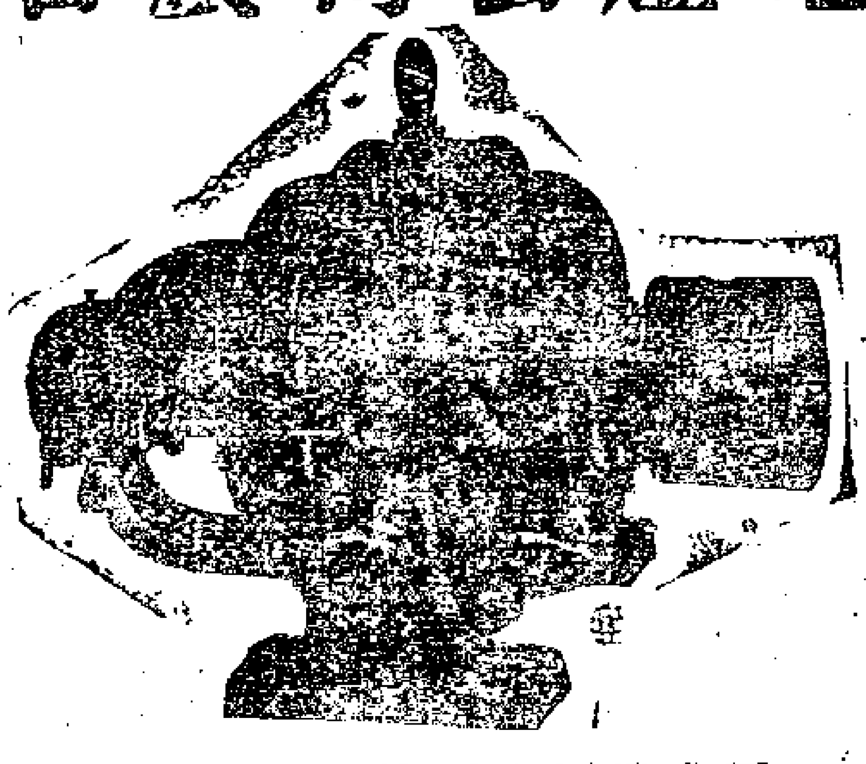

本行專製各種新機電燈電鈴電線電扇大小德律風各色電燈罩並各種機器電料一切俱全及本行代裝洋房行號辦事房間燈鈴及大小德律風各種機器安設奇巧價值從廉如蒙紳商賜顧者請移玉至江西路六號接洽樓子間設在四馬路念二號是也特此廣告通知本行主人告白 甲28

召租

棋盤街北首平和里對過新造樓房一幢如欲租者請向對門謀得利分銷處面議可也 甲274

TRADE MARK VANA BRAND TONIC WINE

商標 發納 記

發納補藥酒

病有百益藥無一補此非言藥之無補實補之多不適當耳今本藥行採集滋養補益入身各料用格致工夫煉成藥酒名曰發納此藥一出全球歡迎函電交馳均相爭購蓋其功效神速故入皆信服之凡陰損陽虧五勞七傷男子精弱女子血虛營衛不足標本兼病服之無不立見元氣頓復精神漸充年力衰頹痰多氣促丸大獲功效又此酒常服定不感受風邪及一切傳染毒症蓋氣血充足客邪自然難侵其餘如強腦補腎壯筋健骨袪濕化痰功難盡述謂予不信請嘗試之

英京寶威大藥行專製

分行上海四川路四十四號

中國各埠大藥房均有出售

BURROUGHS WELLCOME & CO

44 Szechuen Road, Shanghai.

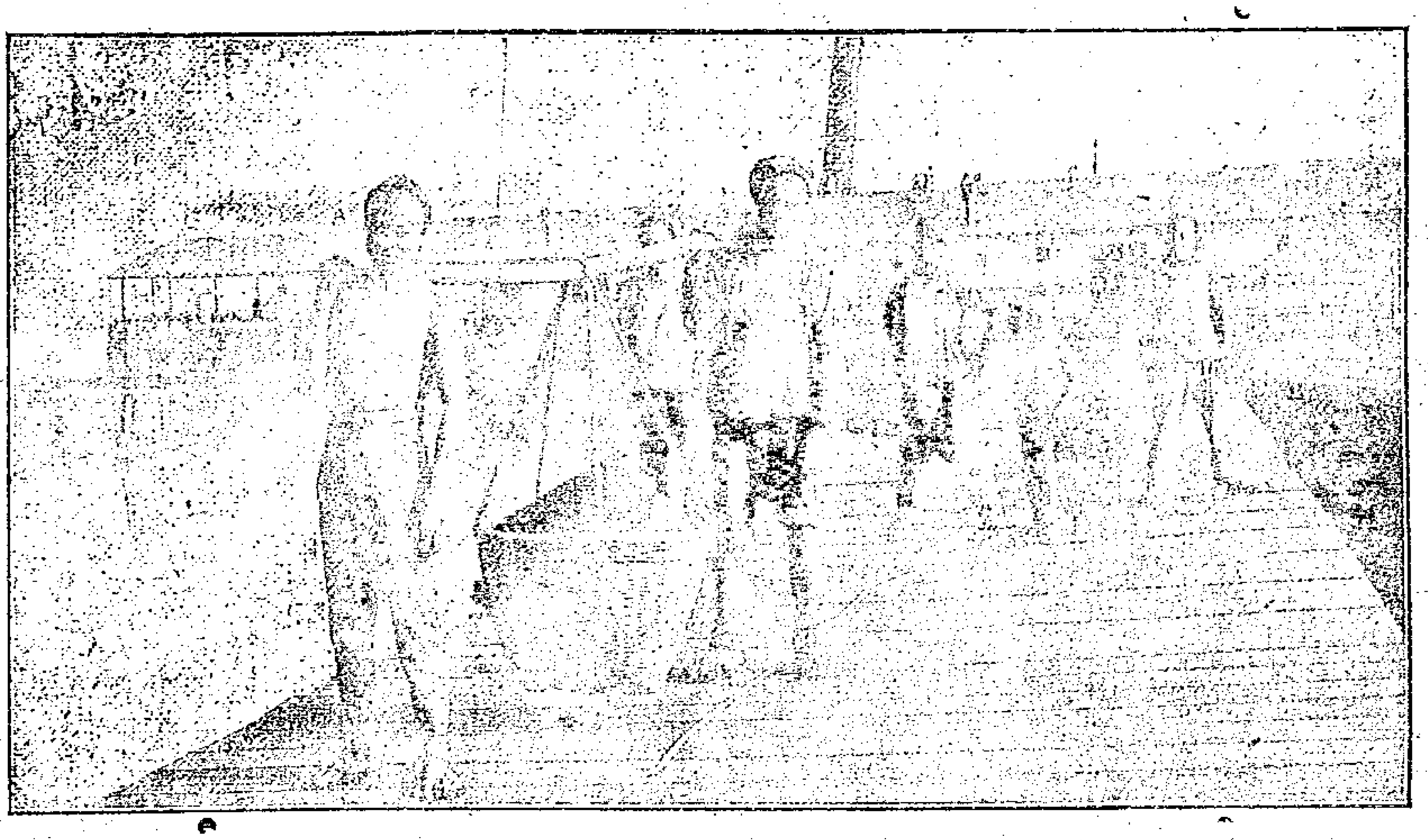

阿脫柯普爾廠
中國瑞記洋行總經理

啟者中國從前工人每名至多祇能挑煤泥沙石等一二担自發明此小鐵路以來則工人一名可搬取十五担之重物是節費省工莫善於此項鐵路敝廠名阿脫柯普爾為絕大之製造所在中國由最有名之瑞記洋行總經理各大埠分行亦可交易一切詳細圖樣均可隨時取閱倘荷賜顧自必格外克已也

250

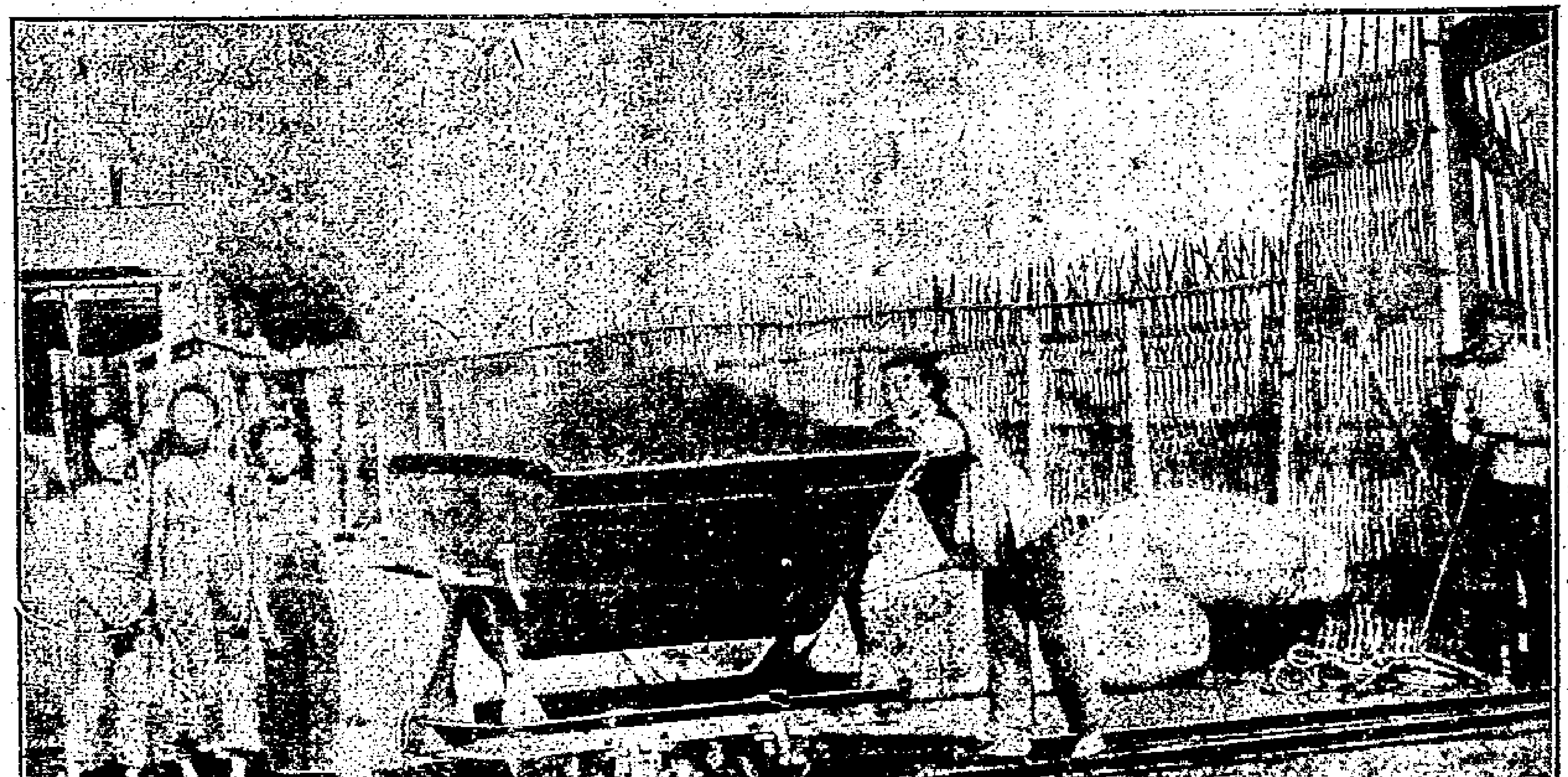

(自運廣東各名家藥丸)

代售廣芝館藥

本居開張上海廿餘年兼運代售廣東各家靈效藥丸非圖漁利美備聽列位善長勝送救濟普施賜顧批發克已如腸靈藥原斑回件廣東廣芝館臘丸藥散膏丹藥酒馬百良百勝散○金寄堂牙疳散朱炳昌戒烟丸○盧薛昌午時茶潘務蓉紅靈丹○京都白平安散黃祥華如意油○敬壽閣萬靈茶李衆勝萬應丸○馮了性萬應酒正陳李濟藥丸○治哮喘洋金花錢茲田回春丹○同文堂藥丸散上海五馬路寶善街竹牛居 1893

(大減價)

本號現將新存綢緞衣料花色洋布洋紗檯毯汗衫襪子毛絨線花邊絲邊雨衣毛巾小白巾洋傘鞋子因有新到貨物不及細戴春冬兩季准於本月十二日起特別賤售十天如蒙紳商士女惠顧請移至南四川路二百十號便是 采章號告白 乙1682

美綸洋行廣告

本行新到黑牛牌牛奶上好牛皮疹等貨貴商購辦格外克已請移玉海關後面本行雜貨帳房面議可也 乙1732

(遺失摺莊)

在途夫去和康莊往來摺一扣係向該莊認明作廢另補新摺為憑特此聲明永泰號啟 乙1362

新屋召租

茲在平橋路大平坊滿毘長壽里衖內新造朝南五開間雙廂房堂住宅一所右有書房並後井及前有門房間客廳又相連五開間內晒臺一所自來水火門通新房一應俱全後大住闊馬路或宜公館者請宅莫不相駐合意者至五馬路東棋盤街德和經租帳房面訂租金從廉此佈德和洋行啟 乙1889

折脚眼鏡

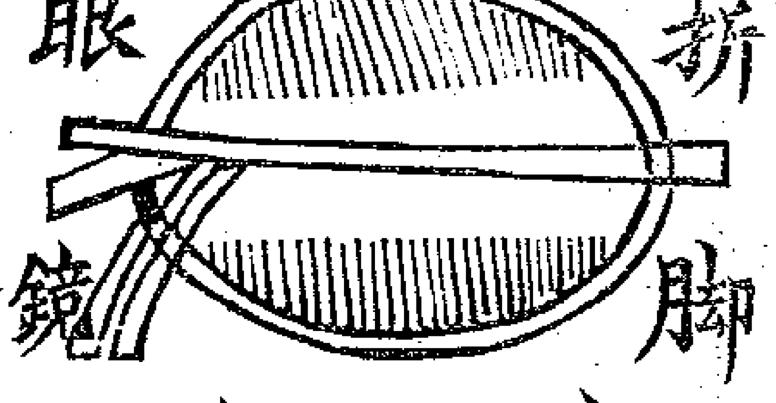

異樣玲巧簡便

本號自造珠寶洋鏤金銀首飾各種花色金銀邊眼鏡比衆不同無論一切黑白藍片格致鏡片近老光等均備批發格外公道翡翠紅藍寶石洋鑽金戒每只八元半金茫耳每支三元翡翠彈簧金圈每對十元起碼劃一不二童叟無欺如蒙賜顧駕臨上海二馬路跑馬廳全昌金鋼鑽號電話一七〇四 乙1718

參燕銀耳半夏餅療肺病

痰化咳止

專治男女傷風咳嗽氣喘痰多晝夜不止臨喉燥咳無痰老年夜咳痰中帶血哮喘氣急虛勞痰症痰延寒呼及短促一切肺部受損等症服之立見神效因市上所售咳嗽清痰氣喘方藥不過暫時立止日後依然復發惟本堂半夏餅降火除痰止咳平哮定喘不論遠近立服立愈常服百病皆除真化痰止咳平哮定喘神藥也價目每盒洋一元每打十二盒洋十元十二打洋一百念元起碼二角每打二元○燕京天寶堂大藥局總經理處上海英界老閘橋堍永盛地貨行對門聯昌德號內總發行所附近假冒偽藥購者格外小心○分售處盆湯衖口增裕春烟號○函購寄回件外埠代售特別折扣常熟寺前徐元彩票號○紹興城內廣寧橋胡榮德堂藥酒號代售 乙1784

(遺失派司)

今遺失18•1•二由TRIESTE船進口唛 GTH 0333十件口1.5零件五335派332司西紙 GTH 1.5二件五 又2•3•7由PERSIA船進口 GTH 1.10五件口二五件 GTH 琴1.5五件派司332 今向海關聲明作廢補給特此佈告 恆豐洋行白 2003

斯登頭痛藥

啓者斯登醫生所見醫治頭痛藥座有靈效無論何種頭痛服此藥後數分鐘頭痛即愈全此藥外面已有麵衣一併吞下其味絲毫不苦其性絲毫不毒於衛生上絕無妨礙此藥發行已五十年醫有效者不知幾萬萬現分發各藥鋪代銷賜顧者請認明盒蓋上有三角并剛其地招牌便是美國彌藹地方斯登公司啓 甲213

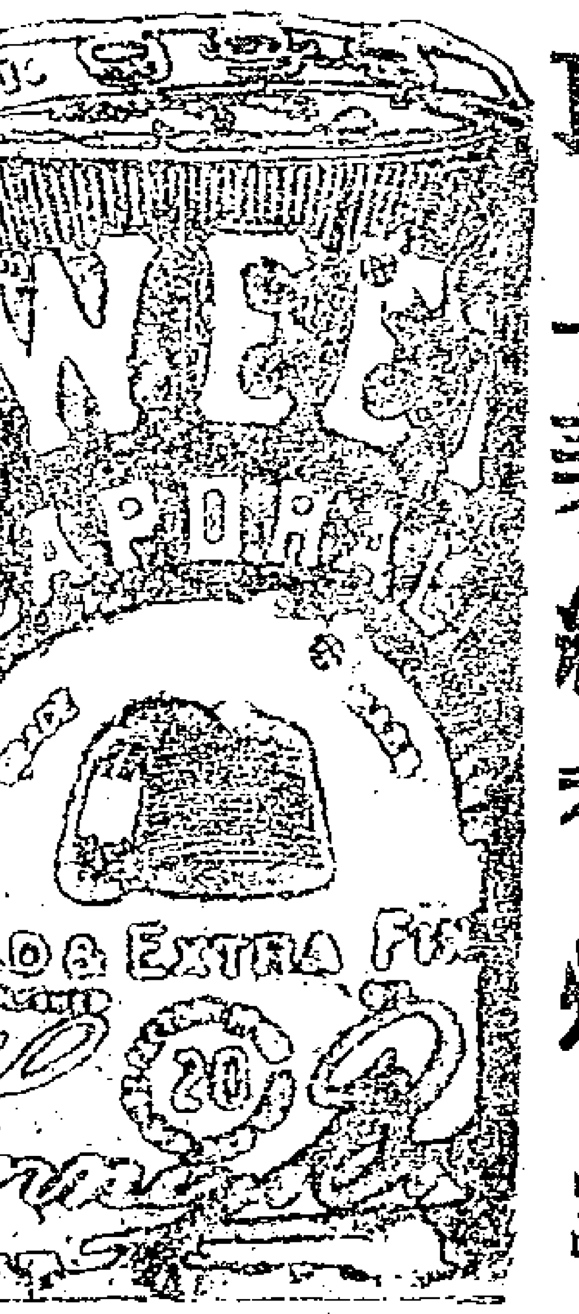

頂上美紙香烟

甲272

高德醫生
視學專家

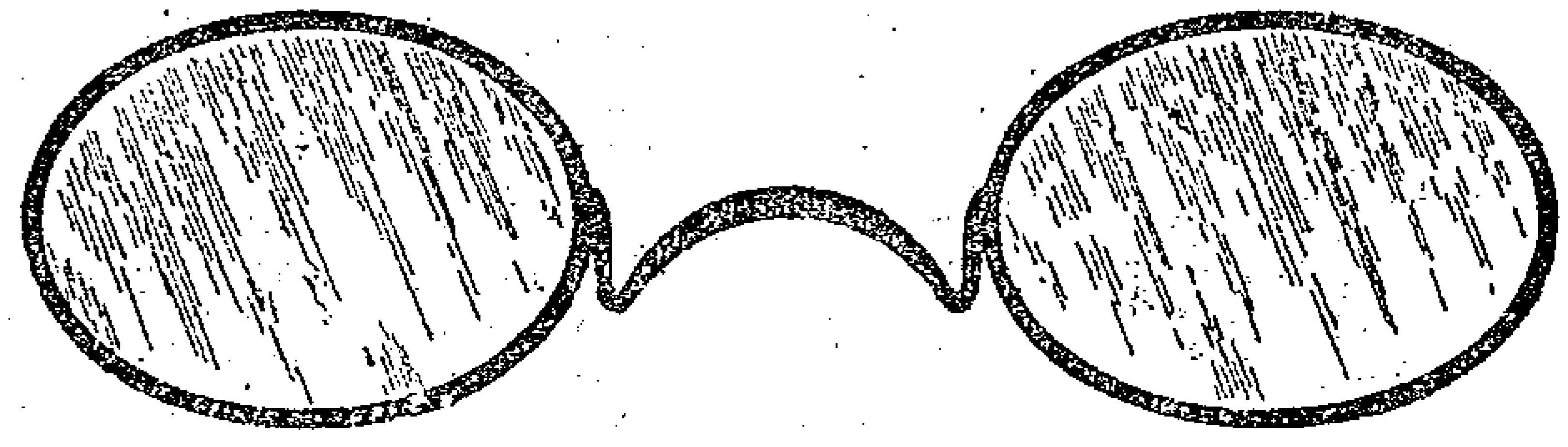

本行醫生專門考驗眼光包配深淺合格購用之後可治目酸頭暈即各種新式眼鏡架子與脚各色透光鏡片皆本行考製而成運來新發明之吁力克鏡片較各種更為精美現已名驅四海試過諸君無不交口譖揚世之苦無目力者請嘗試之可也兼備頭號太陽眼鏡行設英大馬路三十六號寓德洋行隔壁便是

高德醫生敬啓 102

徽州慶福樓
新開

開設英界大馬路五龍日昇樓右首擇於三月十五日開張新造房屋裝式寬暢潔淨堂館應酬過到特請名司包辦酒席京蘇大菜各色大麪葷素酒飯隨意小吃零拆碗菜一應俱全承蒙光顧認明本樓庶不致悞特此佈聞

本樓主人謹啓 乙2205

艾羅良藥新本草之五

艾羅白濁丸色黃而明毫無渣滓味苦而香入口極易治白濁奇效無論新起久患或由花柳所致或由溼熱下注而此丸瀉補兼施有藥到春回之妙誠激濁揚清之聖藥也由上海三馬路中法大藥房經理發售各處大藥房分售

三井洋行
經理

明治火險　東京水險　日本火險　共同火險

茲者本行經理明治火險東京水險日本火險各公司數十餘年辦理妥協賠欵迅速中外紳商深所共知餘不再贅今有共同火險公司已歸本行經理專保南北市房廠棧其貨絡外公道諸公光顧請駕臨四馬路北四川路口四十九號門牌本帳房面議可也 乙1916

三井洋行特白

亞西亞火油公司廣告

本公司由今年為舊行秀售素所著名之僧帽十字兩牌火油該油己久蒙賜屬諸君所稱許近又證運向日最馳名之鏈鋪老牌火油來遠此油體質之佳早已驗炎人口為紳商所信用是以銷路極其暢旺運來本公司所售各牌火油又經油廠新發明特別改其使遠壽盡美其光明務更倍於昔諒已在賜顧諸君洞悉之中本ˋ司在大馬路所設燈店縣點之盤光罐四射普及街衛氣夜亦同白晝經過之人無不異口同證且所售之發定價祈盤綠本公司為推廣火油銷路起見照來價出並不圖利為

甲215

聲明假冒

蘇州老吳世美向在閶門外上津橋堍石盤巷口開設百有餘年兵燹後移設上塘大街普安橋東首坐南朝北門面只此一家並無分設近有八貪利無恥假冒本號招牌發票圖章串通船戶售其巧詐現已呈請商會裁判照章議罰並請移縣給示特此通告 乙1913

永安人壽保險公司廣告

本公司共有資本銀七百八十九兆四十四萬一千三百四十八兩餘欵銀一百二十九兆六十六萬三千四百六十兩本公司現在發出之保險單內容各欵利益較歷來發出者格外寬惠況放保險單內註明一切價值凡向本公司保險之君如已付過保險費三年者其有要需隨時可向本公司商償若干而仍允其保險如前尚有特別之利發則為本公司接年所得之紅利當即分給保險請君本公司所出之保險單鑑額繁多有善後保險單限制付欵單平常人壽單定期保險單各名目均聽保客自擇諸君欲知保人壽險詳細章程者請移玉英大馬路第十三號本公司面商可也

甲216

日本郵船開往大連灣

本公司經理南滿洲鐵道會社之西京丸每逢禮拜四神戶丸禮拜日一准開往大連灣並由火車連接滿洲內地各處船身堅固水聯公道客位潔淨應酬周到倘各賓號欲裝貨搭客務祈光顧為幸

日本郵船會社廣白

戒烟靈神藥酒
禮羅堂

一瓶斷癮

本堂開設北四川路仁智里六弄口每瓶二元外埠信購原局立壽 乙1655

斯登醫生
魚肝油

啓者斯登醫生所製魚肝油此種魚肝油內含有鐵酒凡用心過度四肢無力精神疲軟者服此即可復元且能開胃又可補血養血百疾全消婦女小兒服此斯登魚肝油尤為合宜此油氣味平和極易下咽現分發各藥鋪代銷賜顧者請就近購可也

美國彌其斷地方斯登公司

甲214

仿陋室銘體
贈陳鏡如

五星命理　遙精則名
六壬大課　心誠則
靈　惟德稀里　鏡如
陳君　占課有奇驗
談命不留情　若者為
鴻儒　若孝為自丁
可以道生平　不離經
無江湖之俗習　有
霈雅之亭行　南湯諸
蔦亮　西漢嚴君平
謫著日何蘐之有　先
生廳英大馬路德稿里
底茸城太瘦生戲稿

乙1850

日本郵船會社

啓者本公司博愛丸輪船準於三月十九日即禮拜六正午十二點鐘開往長崎神戶橫浜等埠小包收到禮拜五午刻客票貨到礙拜五五句適止倘蒙各貨號加後獎貨搭輪者務新早遮為幸

郵船株式會社啓

遺失息單

余於光緒三十二年四月初十贖得浙江鐵路一整股計洋一百元領有優字三千一百一號股單及息單去冬息單遺失向該公司報明倘後有人拾得作廢無用

李寅記聲明 乙1968

拷綢雲紗特別公道

貴客賜顧請到上海北京路慶順里公昌和號看貨議價 乙1428

(樓面招租)

茲有英界望平街華園盆湯內有全樓面五間廂樓三間房屋寬大分間俱全欲做坐莊字號者或印字房或公會總會等甚為相宜租價格外公道如欲租者新請至華園面議可也特此備告華園主人啓 乙1998

三月十七日進口輪船禮拜四

船名		由	公司
江天	輪船	由甯波	招商總局
立大	又	由甯波	立興公司
大貞丸	又	由長江	日清公司
立豐	又	由長江	立興公司
德和	又	由長江	美最時行
新豐	又	由天津	招商總局
大臣	又	由青島	亨寶公司
開平	又	由秦皇島	開平公司
海晏	又	由福州	招商總局
飛鯨	又	由廈門	招商總局
寧波	又	由汕頭	太古公司
甘肅	又	由汕頭	太古公司
廣生	又	由汕頭	怡和洋行
鯉門	又	由海參威	義勇隊公司
藻寄丸	又	由香港	郵船會社
神戶丸	又	由大連	郵船會社

三月十八日出口輪船禮拜五

船名		開往	公司
博多丸	輪船	午正開往香港新嘉坡經由新州各埠	郵船會社
鄱陽	又	晚往長江	太古公司
德和	又	晚往長江	怡和洋行
致遠	又	開往香港粵省	招商總局
恒生	又	晚往汕頭香港	怡和洋行
北京	又	開往甯波	太古公司
順天	又	晚往威海烟台天津	太古公司
景星	又	晚往烟台天津	怡和洋行
廣濟	又	開往天津	招商總局

三月十九日出口輪船禮拜六

船名		開往	公司
大貞丸	輪船	晚往長江等埠	日清公司
博愛丸	又	正午十二點鐘開往長崎神戶門司	郵船會社
鯉門	又	直往海參威	義勇隊公司
藻寄丸	又	正午開往門司神戶	郵船會社
安徽	又	晚往香港廣東	太古公司
安慶	又	晚往長江	太古公司
撫順丸	又	開往福州廈門汕頭香港	大阪公司
海晏	又	開往福州	招商總局
新豐	又	開往天津	招商總局
甘肅	又	晚往牛莊	太古公司

三月二十日出口輪船禮拜日

船名		開往	公司
美大	輪船	開往長江	美最時行
神戶丸	又	早一點鐘開往大連	郵船會社

三月念一日出口輪船禮拜一

船名		開往	公司
廣生	輪船	晚往汕頭香港廣東	怡和洋行
連升	又	晚往烟台天津	怡和洋行

三月念三日出口輪船禮拜三

船名		開往	公司
甘州	輪船	晚往長崎神戶橫濱	太古公司
筑后丸	又	早三點半鐘開往長崎門司神戶橫濱等埠	郵船會社

宣統元年三月十八日共四張

申報第四張

西歷一千九百九年五月七號禮拜五

凡購崔氏牛夏認須明在根德里內門口招牌有辦香廬字號方是的真

留心偽葯

本廬自發兌崔製半夏以來荷蒙中外紳商學界惠書道謝堆積如山然本主人不以營業發達為喜轉以盛名難副為憂故製煉必親自監督不敢稍涉忽慢人性命此果天日可表毋待自剖者也誠以爲接外埠來信均言在本藥室附近誤購偽品毫無功驗本主人有鑒於此未便緘默無言蓋牛夏一味出售甚夥惟製法不同故收功特別本廬所製早經工部局醫官驗準給憑復經上海縣正堂李出示嚴禁偽藥混售在案非他家明仿暗售所可同日而語凡惠顧者務須認明**門口招牌有辦香廬牌號在根德里內**門首印捕看守者方是的真要知藥可救人亦可殺人差之毫釐失之千里本主人職有攸歸責無旁貸不得不諄諄苦口以告中外采藥諸君誤購偽藥求益反損則本主人不能代人受過也大盒洋兩元四角小盒洋一元二角每料六大盒洋十三元二角

上海盆湯弄新橋南首見洋貨號朝西轉灣約十餘家第二百六十一號門牌

根德里內辦香廬總發行所

崔宗武駿雲氏啓　乙1231

泰西安利醫生神藥來滬○欲享上壽欲廣嗣續欲強身體欲除痼疾請嘗此藥定可如願以償誠絕世補品功超市上一等

泰西靈藥 化學補腎生精燕窩珍珠牛骨髓粉 有奪天地造化之功

蓋陽者氣味猛烈其失也太剛藥性之純陰者功效緩縮其失也過柔推原其故皆因不知化裂及泡製之法兼無取精用宏之方欲求如本士所製燕窩珍珠牛髓粉之不剛不柔力大效速者非特從古未聞且各國莫與比倫若謂言過其實儘可立刻試驗只須略服少許飛奔數十里毫不氣喘此補氣力之明證也又行房後服三錢腰腿毫不酸軟精神照常倍增此補腎生精之明證也故無論虛不受補之人試服數日立見髓充精滿面目光昌威重如山連服三旬身體包可增重念磅西人統年常服倍形強壯每歲幾銷數百萬盒之多則功效之神何待言南洋各埠華人餌補最信乎此以其品無可匹之體質極宜是以信從者衆善諸開胃健脾壯骨髓和血脈平三焦安五臟化痰止咳平肝清心凡先天不足後天失調以致陽痿乏嗣咳血遺精步履無力精神衰困一切虛氣虛血虛體弱之症無不靈效如神歷經中西士子試驗醫家可憑僉云補劑中首屈一指妙在全無形氣異常適口衛生者請一試方信斯言不謬耳每盒一元每打十二盒十元遠近託郵政局函購最妥信力自給△經售處上海四馬路北首望平街大隆大藥房內假冒甚多認明地址牌號為記●本藥房並經理韋廉士大醫生紅色補丸批發

中華補腎備奕泰奕性之

乙1231

江立昌記輪船有限公司招股廣告

航務之興端賴客商前次清鎮航路虐待搭客慘酷備至旁觀難堪立昌公司初興客商稱便後因資本短絀不能周轉只得中止茲由惲禹九等不辭嫌怨振興航務禀明大憲招集股本洋五萬元預備自置輪拖各船行駛鎮江瓜洲揚州邵伯高郵界首氾水寶應平橋京河二堡淮城清江等埠每股五元照遞承認另有招股章程先招三萬元總經理發設二萬元合放存銀行股本齊集擇日開辦凡有熱心航務者均可認繳隨給股票利益均沾擴充別埠再行續招股本特此佈告

經收股本處　常州大街和豐銀行　常州東橫街邵宅　鎮江合興煤廠　上海寧波路中旺弄翁公館　鎮江大照電燈公司　鎮江銀山門　上海跑馬廳旅泰帳　南京新橋大街永泰錢莊　蘇州竹門內朱家園孫宅　又　湧興渡號　揚州南河下　湖北鐵廠內文案處蔣慰先　揚州達士巷朱宅　清江西門倉巷內苗宅　清江北門內西後街李宅　李官人巷江宅

總經理惲禹九　協理邵淦生　董事蔣伯芳　謹白　乙182

崔氏辦香廬藥室　凡購此藥必須認明辦香廬牌號在根德里內附近東首有假冒偽藥購者格外留意切切

萬金 不換化痔仙丹

本主人得家傳秘方虔製萬金不換化痔仙丹專治內痔外痔神效超群遠近八痔無須縷述考痔症之起皆由濕熱下注醉飽行房陰虧勞傷筋脈橫解精氣脫泄若成壘成塊或痛或癢者爲痔如膿血淋漓管長數寸或黃水常流血脫痔痛穴爲漏以上之症無論如何危重速將此丹每日送服三次立能止痛去血且培補元氣永不復發雖數十年不愈之至症多連服一料永遠斷根萬試萬驗不靈包退還洋每瓶一元每料四元◎又製三十六種痔漏管宵如外痔十分危險名醫束手步痛徹心肺連痔搽之三日之內連根脫落完好如初天下治痔之藥斷無出其右者光齊一出天下有不愈之痔我不信也雙料二元單料一元附近假冒偽藥騙人認明辦香廬牌號切記

上海盆湯弄南境見香店朝西轉灣約二十家門面

根德里內辦香廬發行所　1838

上海棋盤街廣東彭壽堂獨秘人參雞血滌調經夢熊丹統治百病孕子最速一試方知奇妙

真正婦科調經種子秘寶

本堂秘製八參雞血滌調經夢熊丹功效之神速無出其右凡婦人多年不孕者一服此丹即可連舉數子以其血海充盈故也此丹專補全體之氣長養衝任之血故能身軀壯健容顏肥白子宮溫煖經水調和任實有回天再造之功倘求子心切只須連服二料不使間斷包可如願以償素未生育之婦服後一舉成孕晚年經斷血枯服此竟可得子妙玉道取勝絕非市上燥烈燥藥可比故常服此丹則未孕以前能固氣養血保正安胎臨產之時則真氣充滿自無難產產後則祛風逐瘀諸病不生補先天不足之元氣培後天失治之精神屢試屢驗功難盡述專治婦女氣血兩虛月經不調先後愆期血色無常白帶白淫崩漏不止多年不孕一孕疎歇或孕似孕或孕輒小產瘀滯腹痛氣鬱不舒肝火頻怒心氣作痛臥即多夢起即心跳盜汗腰腹刺痛頭暈眼花四肢無力精神怠倦不思飲食各症百發百中輕者一盒奏效若至重至危證候服各家方藥不驗者倘得連服此丹一料包能疾去身強經調血旺又何慮子嗣之不蕃盛哉每料八元小盒一元如男子服海狗精壯湯種子如意丸酒斯得陰陽和調更屬奇妙（婦科白鳳丸每丸二角半）立止經期腹痛丸每盒一元○立止白帶丸每盒一元調經種子丸每丸二角雙料二角半函購請寄滙票如用郵票九折認明上海棋盤街彭壽堂內懸上海縣禁止假冒告示爲記遠埠郵政局滙銀函購最妥原班回件

乙1249

京都天寶齋○始創遺精奇藥○惟我功效神速○數服之後○從此安康○凡購此藥認明必愈眞方

包愈立止遺精聖藥

人得安康全賴精神充足若患遺精即身子困憊百病叢生自顧不暇安能擔當世事乎貧窮乏力之人若患此症難於工作不能顧及妻孥其害益不堪言察其病原在於思慮過度或恣意縱慾若不設法醫治即成癆瘵之症不但嗣續有碍而且壽元攸關市上出售者非對症之藥因而毫無效驗本藥局主人念餘年秘製一種遺精妙藥名曰練湯遺精必愈丸乃家傳經驗良方加工精製效驗久著神妙無匹誠乃遺精良藥患此之人宜早購服以免斷嗣續成癆瘵之後悔也且藥性和平製法精良專治男子遺精滑精有夢無夢無論新起久遠見色流精以及精薄精寒等症數服之後奇功立見凡世人之患遺精病而欲講究衛生種子者幸勿失之交臂也外貼遺精膏取效更速每膏每張洋七角丸每盒洋一元每料六盒洋五元　京都天寶齋分設上海二馬路西鼎新里石庫門內便是　9275 Z

匯豐銀行告白

啟者本行收足資本洋一千五百萬元公積英金值洋一千五百萬元又銀洋一千四百五十萬元共合洋二千九百五十萬元另議定備用股本洋一千五百萬元總行設在香港分行在倫敦廈門暹邏包臘亞孟買加拉吉打古隆北福州德國漢口神戶長崎意臘伊羅法國呂宋紐約橫濱西貢舊金山新加坡孫拉巴亞天津北京廣濱其上海行與各商往來暫存本行之銀限每日結帳者其息長年二厘存〃二十萬兩為止存一年者其息照長年四厘算存六個月者其息照長年三釐半算存三個月者其息照長年二釐半算凡現下所執五厘息一年期存單者期轉新單者仍照五釐息算代付本息匯票並辦理銀行一切應辦事宜匯票可以匯至倫敦歐洲印度舊金山美國中國東洋等處大通商碼頭特此佈聞

宣統元年二月初四日　9276

專件

杭州府卓守為通益公紗廠事上撫藩清摺

謹將通益公新公司經理高鳳德違背商律實在情形分條開列恭呈　憲核計開

一商律第二十三條公司辦三月後限一月內董事局須邀請衆股東會議開辦各事宜　按該公司於上年二月奉部核准註册迄已一年尚未開過股東會亦未舉定董事及查帳人

一商律第三十九條公司不能自己買回及抵押所出股票　按汪朱氏控案該公司所違背此條

一商律第五十四條公司創辦時所訂合同及記載衆股東歷次會議時決議各事之册並股東總單須分存公司總號及分號俾衆股東及公司債主可以隨時前往查閱　按該公司承領公款現尚有二十三萬餘兩即以債主論亦應查閱委員等此次往該公司索閱合同及股東總單等件竟不肯交出僅據開呈大股東名號股數一摺小股東並未開列

一商律第五十五條公司總號應設立股東姓名册　按該公司並未遵律設立

一商律第五十八條凡公司有股之人股票用己名者無論股本多少遇有事情准其赴公司查核帳目　按該公司新股東王慶詩竟稱股票中無顧浩等姓名隱匿商部阻其查帳現查高鳳德所開股東名號股數摺內王慶詩戶下共股份洋三萬元股票內分補過軒主人養心室主人雙桂軒藕描盧怡怡草堂退省主人等名稱亦無其實姓名其餘新股亦均用堂名記號無一戶用姓名者老股不用姓名不應查帳新股亦不用姓名獨查辦帳乎

一商律第一百二十六條公司創辦人董事查帳人總辦或總司理人司事人等有犯以下所列各款者依其事之輕重罰以少至五元多至五百元之數（謹按此條共分十一款今備錄於後並就該公司現在情形加以按語用資參酌）　一不依期呈報商部註册　按該公司現已註册尚無不合　二不將律定布告各事布告或布告不實　按該公司註册後並無一次布告　三凡以上各條明定應交人查閱之件若無第六十條第六十一條情事不交查閱人查閱　按該公司禁阻老股全體查帳及委員索閱合同股東抗不交閱均屬有違此款　四阻止他人查問以上各條應當查問之事　按該公司既未舉有查帳人此次有官會同商會往查該公司不肯將帳目及一切簿册交出即屬違背此款　五未經註册先行開辦　按該公司創辦在未定商律以前尚無不合　六未經註册先發股票　按該公司創辦在未定商律以前先發股票似無不合但既經註册即應按照商律刊換合例之股票換給新老各股東收執今該公司新老股票均不用眞實姓名實屬顯違商律高鳳德嘗尸其咎　七不遵律設立股東姓名册或不依第五十五條開載或開載不實　按該公司並無設立是册　八股票不遵依第二十八條所定開載或開載不實　按此款可與六款按語參看　九不遵第五十四條及一百十條將公司創辦合同或記載衆股東歷次會議之册或股東總單公司物業總賬總結年終贏虧總帳公積帳分息帳分存總號分號或以上各件開載不全或開載不實　按該公司創辦合同委員等往查未肯交閱既未開過股東會自無議事册股東總單未知有無所開清摺僅有大股即屬不全其餘各項賬目未經查核開載有無不實未敢臆斷　十股本虧蝕至半不遵依第七十六條招集股東會議　按該公司丁未年賬略結虧共二十萬元有零若照新老股官款並款等合共以一百二十七萬計算虧蝕尚不為多惟高鳳德現以老股不共盈虧為詞且但以新股二十五萬計算結虧至二十萬之鉅固已過半矣該公司並未招集股東會議亦屬有違此款　十一公司創辦人有違第十七條私自得有非分之利益　按該公司賬目既未清查私得非分之利益固難臆斷惟高鳳德於廠後蓋有高大洋房數座衆目共見無人不知公司既虧至二十萬經理人之私產獨見增多其中有無隱匿情弊固不能令人無疑也　以上各款均係該公司違背商律顯而易見者

一照原案該公司續招股洋十五萬元係添造廠房棧屋及添購軋花紡紗織巾紗機以及另增榨油紡造洋燭洋皂各種機器由司詳定撥俟運到裝齊之日即行詳細開摺呈報並請委員詣廠驗看以昭核實等情奉院批准立案現在事隔多年所添廠房棧屋及各種機器是否裝配齊全未據續稟請委勘驗委員等此次到廠觀覽一周據高鳳德云廠房棧屋皆經添造二所共洋六萬元軋花榨油機器亦有添設此外並無織巾紗織造洋燭洋皂機器已與原案不符惟該廠另有紗冰廠一所為前案所無

一該公司創辦合同係由新股東一方面所訂老股並未與聞合同內即有不共盈虧明文亦未便作准且查該公司註册係有與公司聲明二次所報新股三十五萬元承認老股八萬三千三百元公積紅股十萬元作為五千三百三十股按該公司丁未年帳略結虧至二十萬有零設以後再有虧耗豈能不共盈虧況老股現已停息兩年又何嘗不共盈虧乎

一該公司自丁未年下半年起至戊申年止欠繳三期官款現雖據城北商會代解歸還尚欠有二十二萬餘兩雖云由商會擔保但商會總協理定章一年一任每年公舉一次以後商會公舉之總協理是否能逐任照肯擔保恐商會亦無此主權況現在商界中人對於此事已嘖有煩言矣

一該公司廠房機器全恃官款以構成前董王震元失敗之後由官派委收回諭飭高鳳德接辦原詳中聲明俟官款撥清之後廠歸商股現在官款尚未繳清該廠雖經註册固非純乎商辦性質廠房機器猶是官物委員等此次前往查帳高鳳德藉詞帳簿為新股東所封儲不肯交出殊屬抗違

以上四條係就原案考核有可駁者

國外新聞

駐華美使調任　○十六日北京電云駐京美使柔克義君業已簡為駐俄大使　同日紐約電云駐華公使之任將簡何人尚未定議　又電云據俄京聖彼德堡電稱俄政府聲稱美政府調簡柔克義君為駐俄大使極為歡迎

英財政大臣演說　○十六日倫敦電云英國財政大臣喬治在下議院演說謂所定預算案能蒙各員歡迎無任感激至地產及執照稅兩項大遭指摘然吾人亦不過按照他國及各殖民地之辦法耳今預料一千九百零十年國帑必能充盈豐裕則首當注意海軍事務

土爾其政界近事　○十六日倫敦電云土爾其內閣業已解散現已由希爾米巴沙組織新內閣內有聯合黨及進步黨黨員數人十七日倫敦電云伊爾第斯宮近查出鈔票共有英金四十五萬磅之多尚有寶石及珠冠一項約值英金七萬九千磅稱諸文契土爾其前皇愛勃爾存於外國銀行之款共有一兆金磅十六日柏靈電云土爾其前皇愛勃特爾之積蓄共達十兆法郎均經抄沒土爾其報章自由現已註銷

各業行情表

匯票　三月十七日

上海匯至倫敦
銀行電匯　二先令五辨士二一五
銀行即期　二先令五辨士三一二五
銀行四月期　二先令五辨士半
銀行貸進四月期匯票　二先令五辨士六八七五
又　六月期匯票　二先令五辨士九三七五
帶根匯票四個月定貨　二先令五辨士八一二五
又　六個月定貨　二先令六辨士零六二五
大條銀　二十四辨士八七五

上海匯至法國
銀行電匯　三佛郎零六分半
銀行買進四月期匯票　三佛郎十二分

上海匯至德國
銀行電匯　二馬克四十九分
銀行買進四月期匯票　二馬克五十四分

上海匯至紐約
銀行電匯　五十九個三七五
銀行買進四月期匯票　六十一個七五

上海匯至印度
銀行電匯　一百八十二個七五

上海匯至香港
銀行電匯　七錢五分六二五

上海匯至日本
銀行電匯　八錢四分
銀行買進三十日期匯票　八錢三分

金銀錢洋　三月十七日

現貨標金　三百九十七兩
足赤條金　四百零五兩
沙金合赤　四百零六兩
英洋　七錢三分八七五
龍洋　七錢三分六五
本洋　九錢
小洋　六錢六分一五
銀拆　一錢二分
洋拆頭　七錢一分八釐
錢拆頭　一千文
銅元　一百七十九千文
市錢　一百五十二千文
衣牌　一千三百十文

三月十八日
規銀　一百七十八千五百文
英洋　一千三百二十文
八開　一百十八文
小洋貼水每角　十四文

股票　三月十七日交通公司報告

藍格志　又　一千一百七十五兩
電車　又　八磅半
通商銀行　又　三十五兩
叭喇糖　又　一百六十兩
鴻源紗廠　又　九十二兩
司買得　又　一百三十二兩半
開平　又　十八兩

洋貨

○三月十七日元芳洋行呌莊行情表
●羽毛　九老　大紅每疋十五兩二錢　漲青十六兩五錢二分半　洋藍十四兩九錢七分半　桃紅十五兩六錢二分半　綠色十四兩九錢五分　黃色十七兩一錢二分　玫瑰紫十六兩三錢五分　○元色羽綾　老牌每疋十六兩　九老十一兩六錢　紅路燈十四兩零五分　忠孝圖九兩九錢七分半　大紅嗶嘰　九磅船牌每疋六兩六錢五分　十磅又九老六兩九錢　十磅半路燈六兩七錢七分半　八磅忠孝圖六兩一錢二分半　○泰西緞　三十碼東華圖每碼四錢八分五釐　又三蘇福四錢七分五釐　又商賈三錢八分　又荷花三錢七分二五　又狀元三錢六分二五　又鸚鵡洲三錢四分　又四宮三錢四分　又臥牛山二錢九分七五　又檢英圖三錢四分　又小尼姑下山二錢七分七五　又三俠劍二錢五分　又杏花天二錢四分五釐　又三星二錢五分　○羽綢　卅二碼花燭每疋八兩四錢　又七塔七兩五錢　二十二碼三兎七兩五錢　三十一碼一定中七兩六錢二分半　三十二碼九子七兩二錢二分半　又彩八十七兩七錢二分半　又安殿寶七兩八錢　又三多七兩三錢五分　又竹林八兩二錢五分　又鸞鳳藕八兩二錢　三十一碼丁山招親七兩七錢二分半　三十二碼三大顯六兩五錢五分　又賜樂圖六兩六錢　又佛手七兩四錢二分半　又畫眉七兩四錢　又雙錦七兩一錢七分半　三十二碼五星六兩九錢七分半　又忠孝全六兩五錢二分半　又十八子六兩七錢二分半　又三義圖六兩九錢　又雙路燈六兩八錢七分半　又人倫六兩七錢五分　卅碼全福圖五兩三錢七五　卅二碼醉鍾馗五兩四錢二五　又天賜財源六兩四錢　又三俠六兩六錢二分半　三十碼教子圖六兩七錢二分半　又海天六兩七錢七分半　又十八學士六兩七錢七分半　又三英六兩三錢七分半　又春芳六兩四錢七分半　又富稀無敵六兩二錢二分半　又五子登科六兩五錢　又四皓六兩三錢五分　又劉軍六兩六錢七分半　又仙壽六兩　又宴樂六兩五錢二分半　又九老六兩八錢　又花籃六兩四錢七分半　又仙女六兩六錢　又取三郡六兩四錢七分半　又源遠而來五兩一錢七分半　又一氣流通五兩零二分半　又論英雄四兩五錢五分　又游戲圖五兩零七分半　又聲聞於天四兩一錢二分半　又利餘四兩三錢七分半　又三鼎甲四兩六錢五分　○素羽綢　綠色四兩四錢七分半　洋藍四兩四錢七分半　又札藍四兩七錢七分半　又玫瑰紫四兩三錢　又桃紅四兩一錢二分半　又大紅四兩三錢七分半　又雪青三兩八錢五分

米麥　三月十七日

機器白粳　五元五角次五元
常郭白粳　五元四角次四元九角
蘇同白粳　五元一角半次四元七角
松江雙轉白粳　五元二角半次四元九角
珠角雙轉白粳　五元一角半次四元八角
機白蘆秈　五元三角次五元
蘇同蘆秈　五元一角次四元八角
機白元　五元五角次五元
常郭白元　五元四角次四元九角
蘇同白陰元　五元二角次四元九角
常新小麥　四元九角次四元四角

油餅　三月十七日

棧牛籽油　八兩三錢
鴝泊生油　七兩一錢五分
船兩生油　七兩一錢五分
船青中餅　一兩四錢五分六釐

煤油　三月十七日

老牌現貨　每箱　二兩四錢零五釐
美牌現貨　又　一兩七錢八分
十字現貨　又　一兩六錢七分
味咪現貨　又　一兩七錢八分

郵政　三月十八日收信時刻傳單

寄往各埠	交由		本日截止收信時刻
崇明保鎮	小輪	翌日	上午八點鐘
常州	火車	本日	上午七點鐘又十一點四十五分
蘇州	火車	又	又
又	火車		下午二點四十五分
無錫沙頭	火車		上午七點鐘又十一點四十五分
鎮江	火車	又	又
南京	又	又	又
杭州	又	又	上午十一點四十五分
太倉	火車	又	上午七點鐘
嘉定	火車	又	
南翔黃渡	火車		上午七點鐘又十一點四十五分
安定崑山	火車	又	又
瀏河浮橋	火車	又	又
羅店	火車	又	又
寶山江灣	火車	又	上午九點鐘
吳淞	火車	本日	上午七點鐘
青浦重固	小輪	又	上午九點鐘
珠家角白鶴港	又	又	又
華實漕塘	民船	又	上午九點鐘
閔行南橋	小輪	又	上午十一點
南潯湖州	又	又	又
泗涇七寶	民船	又	又
大場	專差	又	又
川沙南匯大團	民船	又	下午三點鐘
海門崇鎮	小輪	又	下午五點半
周浦	專差	又	正午十二點
寧波	輪船	又	下午三點鐘
松江亭林	小輪	又	下午八點鐘
張堰莊家行	又	又	又
朱涇楓涇	又	又	又
章練塘	又	又	又
長江各埠			下午五點鐘

寄往各埠	輪船名		截止收信時刻
每日更改單		三月十八日	
日本	西比利亞		下午四點半
美國	又	又	又
青島	德生	又	上午十一點
廈門	杭州	又	又
汕頭	又	又	又
牛莊	廣西	又	又
汕頭	恆生	又	晚九點鐘
香港	又	又	又
廣東	又	又	又
天津	廣濟	又	又
汕頭	致遠	又	又
香港	又	又	又
廣東	又	又	又
威海	景星	又	又
烟台	又	又	又
天津	又	又	又
又	順天	又	又

若有信件等遲慢投遞可即來函大局郵務長代查以免耽擱

新表到還

惠爾楷表
機器堅固
裝璜精奇
價廉物美

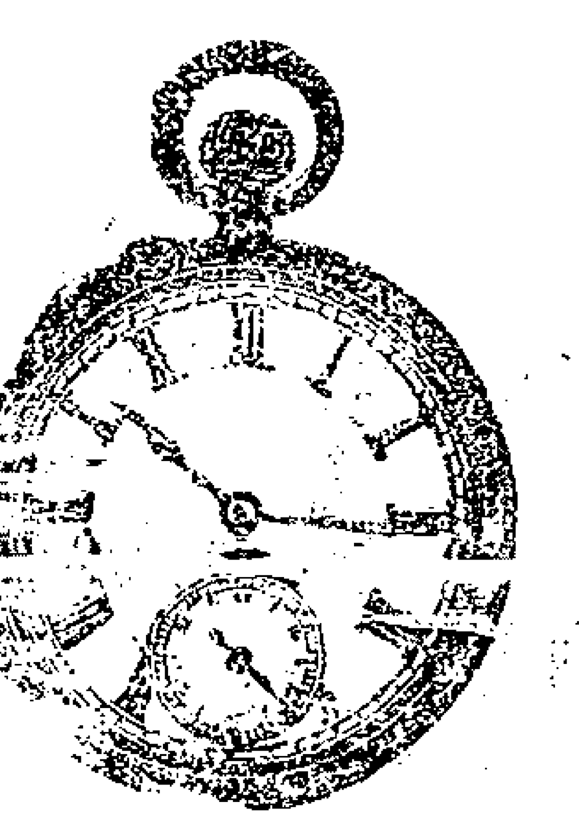

惠爾楷

今到有新樣各
種金銀時表人
所罕見恐未週
知特此佈白

上海　據成洋行經理惠
爾楷表行謹啓
在江西路十八號洋房

甲279

世包公司廣告

本公司開設西華德路第A字四十一號門牌出賣造屋所用之花石及各種各色各樣大理石本公司所售各石光滑精細莫與此倫之爲第一次運至中國從此見過如有欲購此石者本公司當派人至造屋處本視裝配另有鋪地花瓦豎並可砌于墻壁及洋臺片處砌成後天然無綫此等花瓦片各色各樣俱備種有人工所製之大理石又以製成墻壁及柱子現可各國通行此項大理石已滑異常花色極多又有光物譯名司篇谷房屋裏一均可敷設性甚堅固耐外用者甚多又有各色花久璃片裝於窯格上或用玻或用鉛鏤罕悉聽聲便銅可裝好又有鋪檯而及包種器具之大理石片大各各式俱叅賜願者請至本公司面議可也

甲289

長利洋行廣告

本行爲英日有限銀行及英國達林
頓地方克萊佛倫特造橋工程有限
公司之經理並請該公司之工程司
葛來扶君襄理一切該工程司等經
辦大工程已歷有年所如斐洲維多
利亞瀑布之桑皮西大橋鈕開書爾
之英皇愛德華第七大橋埃及開羅
之尼羅河橋皆由該工程司等督工
建造現擬爲客籌畫及承造鋼石各
橋　鋼屋面　棧橋碼頭　水池
防水閘　浮埠頭　船塢　水棚
並各種建築上之大工程凡關江河
深水之建築無不擅長如貴客欲興
造工程者請移玉小行面談可也此
布

甲257

謹防假藥

商標

本藥房自道光年間來華開張迄今六十餘
載凡所製各種藥水藥丸藥片並有潤膚洋
蜜樵用王道藥品按方合製精益求精無不
藥到病除久蒙紳商嘉許遐邇馳名無待
贅述者小乃近有無恥之徒專冒小行牌子
僞製欺人非惟小行名譽攸關而且貽世之患
病受　其害者伊於何底小行不忍坐視是以
禀准上領事公署嚴行查究外再將所製各
藥販上新貼鹿頭牌子以免魚目之混無論
本埠外埠分售之處瓶上貼有鹿頭牌子方
爲真藥如無鹿頭牌子即是假藥望諸公
務特慎之勿受其愚是禱此佈
上海英大馬路黃浦灘口老德記大藥房啓

甲299

今又新到

眞正瑪了性藥酒●時曜洋金
花●萬應如意油●靈效玉樹
神油〇口風濕荷錠大肥兒小疳積
頭等照相精
巧快鏡頂高好
華司金雞納霜
糖〇上品花露水〇馳名三陰
瘧疾丸〇名目繁多不及細戲
三茅閣橋北首老同慶堂藥房
啓

乙1918

聲明

啓者大連爲東三省第一
之咽喉埠也冬夏永通輪
帆船均得其便敝店在連
開設已有年所今爲振興
商務起見專辦各色艦隻
運輪事兼總運各各儎香
烟公司凡貴紳商欲到連
採購雜糧青豆豆油豆餅
絲繭等事如蒙光顧無不
格外週到特此廣告
大連越後町三號地萬
合號主人林泗亭謹白

乙1816

(遺失圖書)

浙省蕭山趙靄堂客
于三月初五日寓中
新豐公棧遺失圖書
盒壹个盒內趙瑞興
文記書柬趙靄堂書
東趙瑞興英國記聯
票合同印等均化盒
內恐被別人拾去冒
沖銀洋貨物特此登
報聲明如有往來行
家憑親筆信可好介
付矣
趙靄堂告白

乙7303

(炸藥廣告)

茲有將應
斯濟名廠
炸藥[illegible]
本行[illegible]
常有現貨
存在上海
甚合開山
裂磯等用
如欲購買
者請至本
行面議可
也　上海
怡和洋行啓

甲215

喇司勞士

南京路五百六十六號瑞祥茶號隔壁

明晶 SHANGHAI 洋行

明晶 洋行

新到之貨接尊常出售之價減牟凡近販遠觀及老光各種眼鏡皆備至於遠近兩光並而爲一以強目力之眼鏡及保眼光之鏡均備如有臺批睿本行特備批發價單以懸批發
上海大馬路五百六十六號明晶洋行謹啓

甲293

光比電燈

如貴客欲用此種煤汽燈者其光
能耀遠近其價之賤比於電燈

如欲問
詳細者
請來詢
問上洋
英大馬
路念四
號自來
火公司
可也此
佈

273

此丹創自日本籐井老順春堂藥房專
爲夏秋治瘟避疫之品有起死回生之

功〇零售每盒一角五分躉批一元

一打如蒙函購原班寄呈上海英大馬
路壽康里三百三十號靈寶丹總發行
所席公館廣告

乙2089